

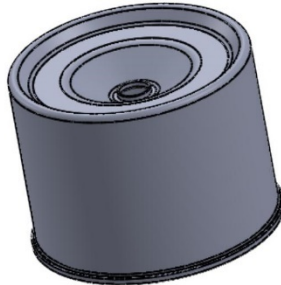

R.NO	Tarih Date	Düzenleyen Regulated by	Açıklamalar /Explanation	Onay Approved by

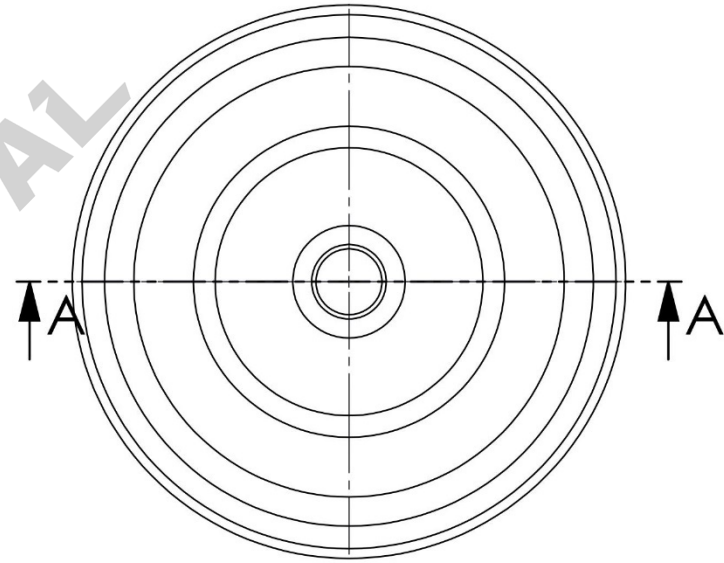
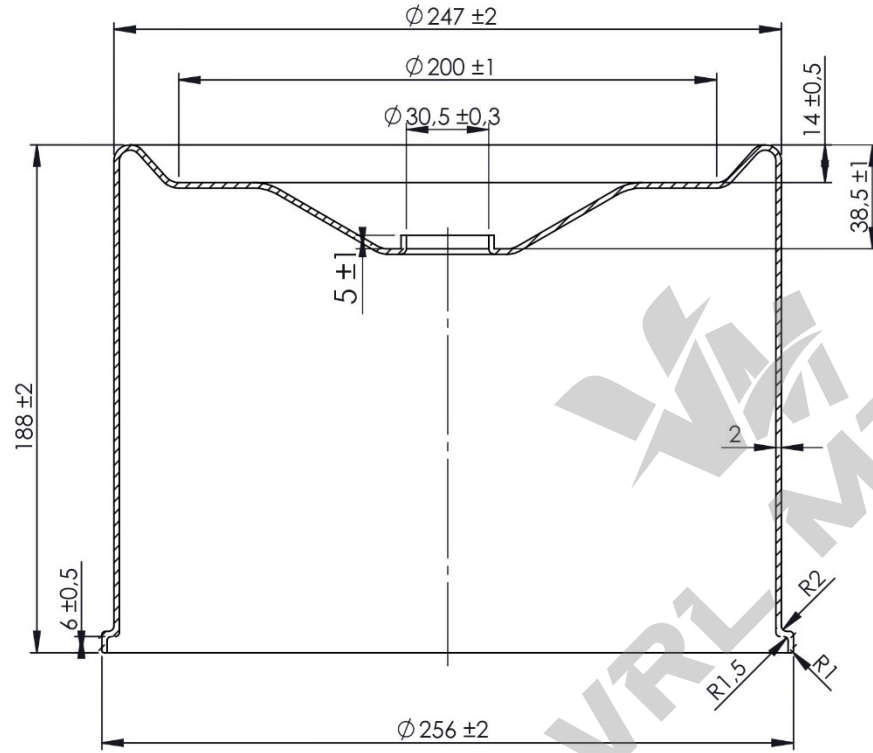

Sıra No Rank No	Parça Kodu Part Code	Parça Adı Part Name	Malzeme Material	Adet Pieces	Açıklama Explanation

Kaplama ve Boya sonrası "nda di"lerdeki kal"n"lar klavuz veya pafta ile temizlenip VAKS s k lacakt"r. TUZ TESTY: 400 H (min)		Çizen Drawn by	Kontrol Checked by	Tarih Date	
* Boya ve Kaplama ile ilgili detay: Boya: RAL 9005 E/P Yer met Toz Boya 80-120, Kaplama:Fe/Zn (Cr+3) Kaplama 8-30.		OZAN VAROL	ÜMİT RAZI	26.11.2022	
ÖLÇEK Scale	MALZEME /Material	PARÇA ADI /PRODUCT NAME	ÜRÜN KODU / PRODUCT CODE		GENEL TOLERANSLAR General Tolerances ISO 2768-1c
	6224 A-1	MANTO	MT2501		
Resim Üzerinden Ölçü Alınmaz. VRL METAL TİC.LTD.ŞTİ'ye aittir.					
BU döküman üzerindeki tüm haklar VRL METAL TİC.LTD.ŞTİ ait olup izinsiz kısmen veya tamamen kullanılmaz ve paylaşılamaz					

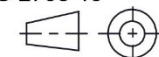

R.NO	Tarih Date	Düzenleyen Regulated by	Açıklamalar /Explanation	Onay Approved by

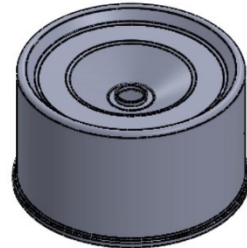
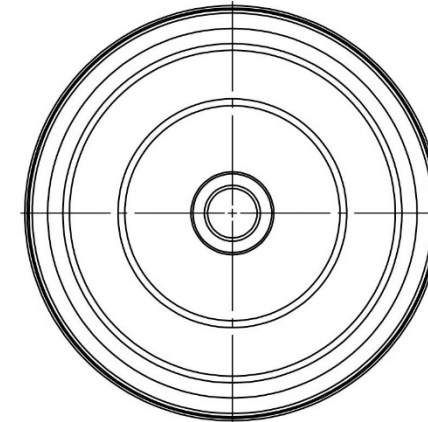
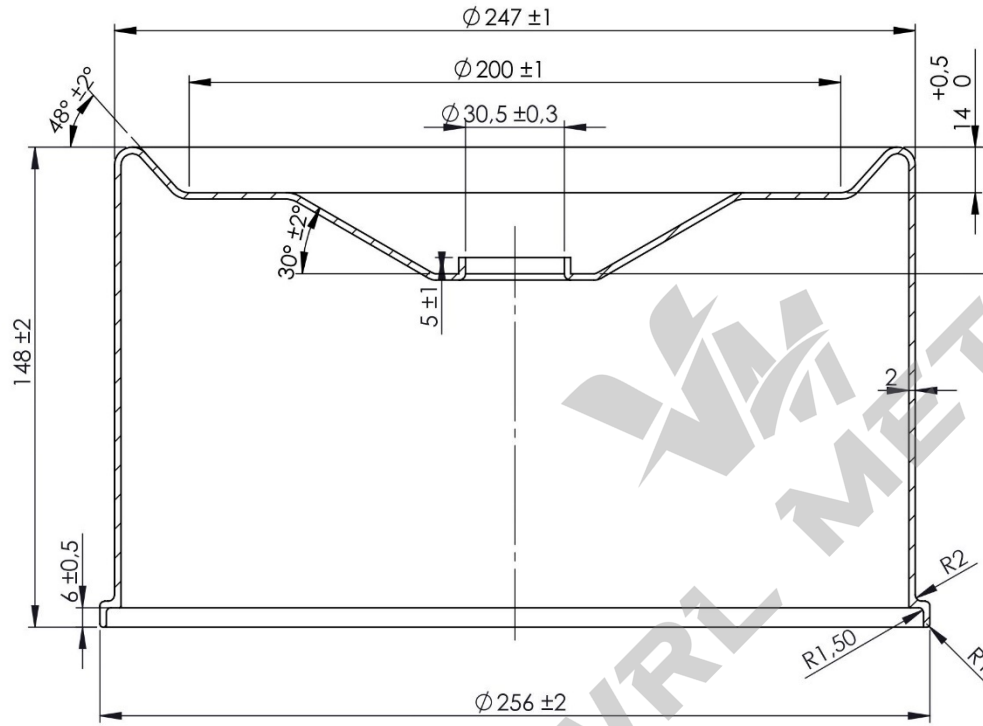

Sıra No Rank No	Parça Kodu Part Code	Parça Adı Part Name	Malzeme Material	Adet Pieces	Açıklama Explanation

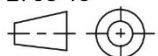
Kaplama ve Boya sonrası "nda di"lerdeki kal"n"lar klavuz veya pafta ile temizlenip VAKS s k. lacakt" r. TUZ TESTY: 400 H (min)		Çizen Drawn by	Kontrol Checked by	Tarih Date	
* Boya ve Kaplama ile ilgili detay: Boya: RAL 9005 E/P Yar. mat Toz Boya 80-120, Kaplama: Fe/Zn (Cr+3) Kaplama 8-30.		ÖZAN VAROL	ÜMİT RAZI	26.11.2022	
ÖLÇEK Scale	MALZEME /Material 6224-A1	PARÇA ADI /PRODUCT NAME MANTO	ÜRÜN KODU / PRODUCT CODE MT2502		GENEL TOLERANSLAR General Tolerances ISO 2768-1c
Resim Üzerinden Ölçü Alınmaz. VRL METAL TİC.LTD.ŞTİ'ye aittir. BU döküman üzerindeki tüm haklar VRL METAL TİC.LTD.ŞTİ ait olup izinsiz kısmen veya tamamen kullanılmaz ve paylaşılamaz					

R.NO	Tarih Date	Düzenleyen Regulated by	Açıklamalar /Explanation	Onay Approved by

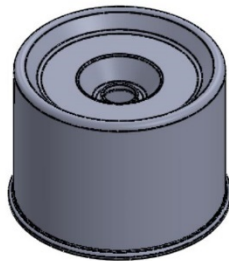
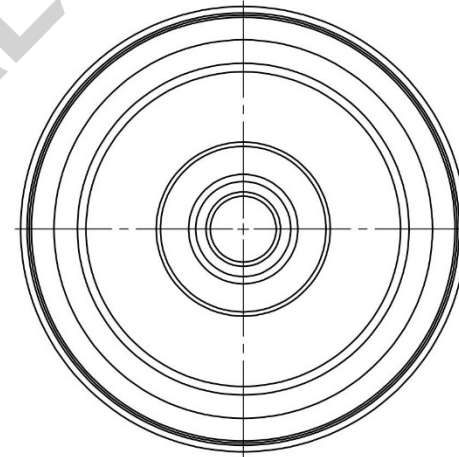
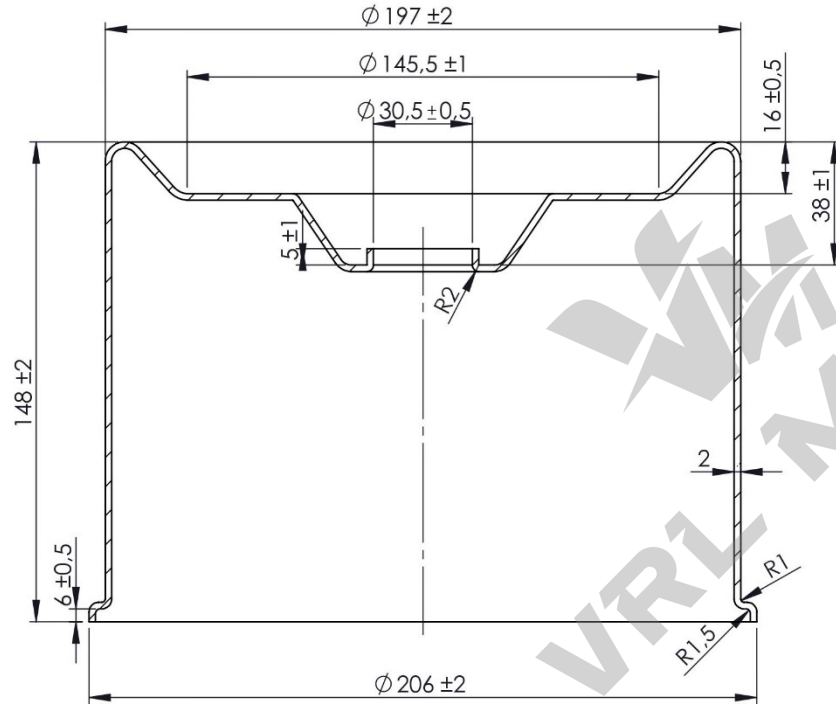

Sıra No Rank No	Parça Kodu Part Code	Parça Adı Part Name	Malzeme Material	Adet Pieces	Açıklama Explanation

Kaplama ve Boya sonrası'nda di'lerdeki kal'it'ler klavuz veya pafta ile temizlenip VAKS s'k'ı tacakt'ır. TUZ TEST'i: 400 H (min)		Çizen Drawn by	Kontrol Checked by	Tarih Date	
* Boya ve Kaplama ile ilgili detay: Boya:RAL 9005 E/P Yar' mat Toz Boya 80-120, Kaplama:Fe/Zn (Cr+3) Kaplama 8-30.		ÖZAN VAROL	ÜMİT RAZI	26.11.2022	
ÖLÇEK Scale	MALZEME /Material 6224 A1	PARÇA ADI /PRODUCT NAME MANTO	ÜRÜN KODU / PRODUCT CODE MT2503	GENEL TOLERANSLAR General Tolerances ISO 2768-1c	
Resim Üzerinden Ölçü Alınmaz. VRL METAL TİC.LTD.ŞTİ'ye aittir. BU döküman üzerindeki tüm haklar VRL METAL TİC.LTD.ŞT ait olup izinsiz kısmen veya tamamen kullanılmaz ve paylaşılamaz					



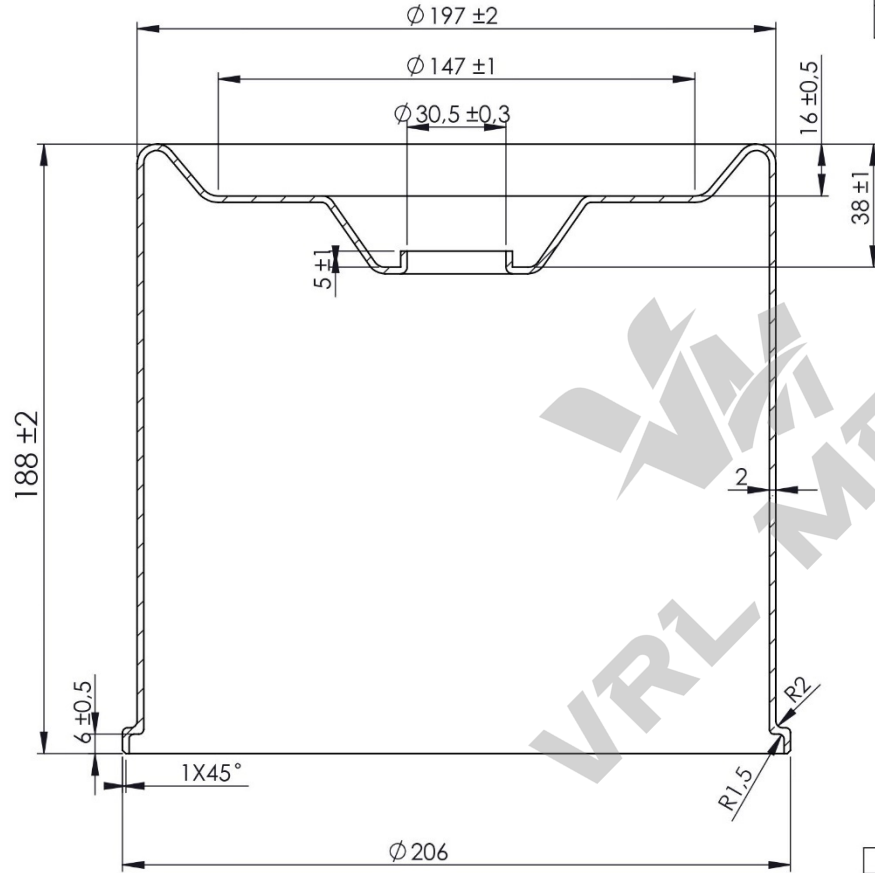

R.NO	Tarih Date	Düzenleyen Regulated by	Açıklamalar /Explanation	Onay Approved by

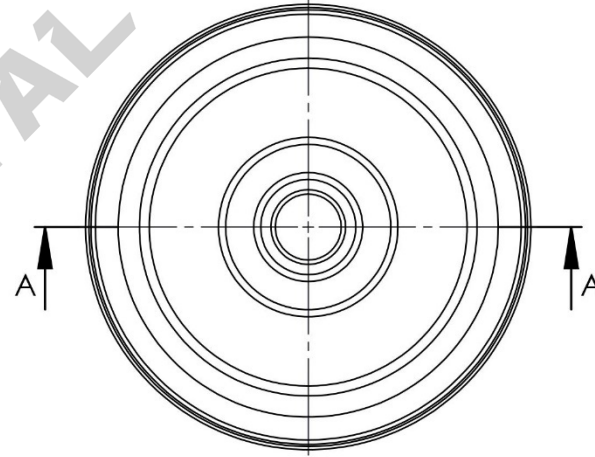

Sıra No Rank No	Parça Kodu Part Code	Parça Adı Part Name	Malzeme Material	Adet Pieces	Açıklama Explanation

Kaplama ve Boya sonrası "nda di"lerdeki kal"n"lar klavuz veya pafta ile temizlenip VAKS s k lacakt r. TUZ TESTY: 400 H (min)

* Boya ve Kaplama ile ilgili detay: Boya: RAL 9005 EP Yar mat Toz Boya 80-120, Kaplama:Fe/Zn (Cr+3) Kaplama 8-30.

Çizen Drawn by	Kontrol Checked by	Tarih Date	
OZAN VAROL	ÜMİT RAZI	26.11.2022	
ÖLÇEK Scale	MALZEME /Material	PARÇA ADI /PRODUCT NAME	ÜRÜN KODU / PRODUCT CODE
	6224 A-1	MANTO	MT2504

GENEL TOLERANSLAR
General Tolerances

ISO 2768-1c

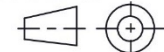

Resim Üzerinden Ölçü Alınmaz. VRL METAL TİC.LTD.ŞTİ'ye aittir.

BU döküman üzerindeki tüm haklar VRL METAL TİC.LTD.ŞTİ ait olup izinsiz kısmen veya tamamen kullanılmaz ve paylaşılamaz

R.NO	Tarih Date	Düzenleyen Regulated by	Açıklamalar / Explanation	Onay Approved by

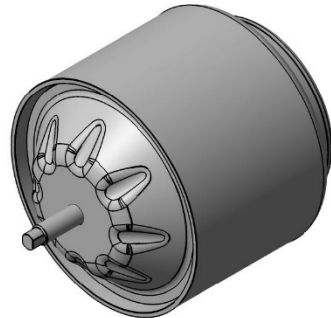
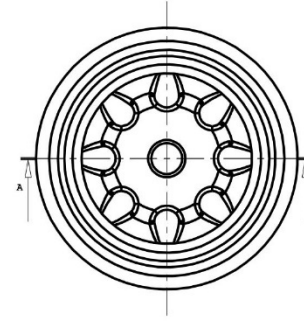
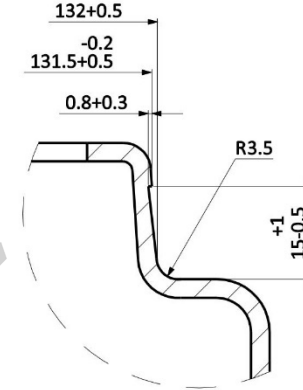
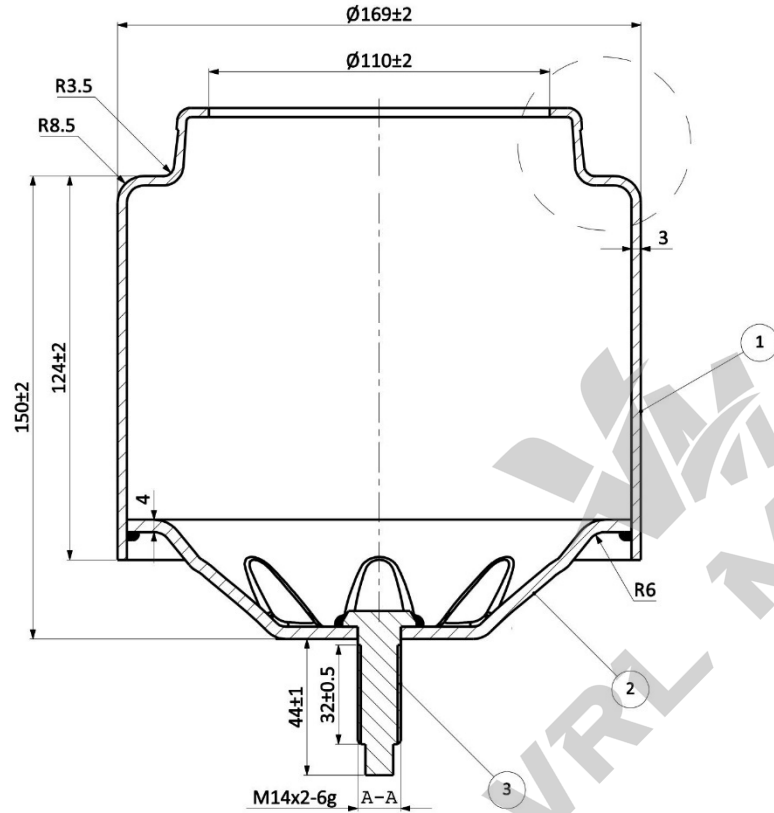

Sıra No Rank No	Parça Kodu Part Code	Parça Adı Part Name	Malzeme Material	Adet Pieces	Açıklama Explanation
3	30067	M14x2 Cıvata	10.9 Kalite	1	
2	17518	Alt Taban Sacı	6224 A-1 Kalite	1	
1	12516	Piston Mantosu	6224 A-1 Kalite	1	

ÖLÇEK SCALE	MALZEME MATERIAL	PARÇA ADI /PRODUCT NAME	ÜRÜN KODU / PRODUCT CODE
		PS2021-6418 PİSTONU	PS2021
* Boya ve Kaplama ile ilgili detay Boya: RAL 9005 S/P *Yarınak Top Boya 80-120 µ Kaplama: Fe/Zn (Cr+3) Kaplama 8-30 µ		Çizen Drawn by OZAN VAROL	Kontrol Checked by ÜMİT RAZI
Resim Üzerinden Ölçü Alınmaz. VRL METAL TİC.LTD.ŞTİ' ye aittir. Bu döküman üzerindeki tüm haklar VRL METAL TİC.LTD.ŞTİ' ye ait olup izinsiz kısmen veya tamamen kullanılamaz ve paylaşılamaz.		Tarih Date 09.03.2023	VRL METAL GENEL TOLERANSLAR General Tolerances ISO 2768-1c

R.NO	Tarih Date	Düzenleyen Regulated by	Açıklamalar / Explanation	Onay Approved by

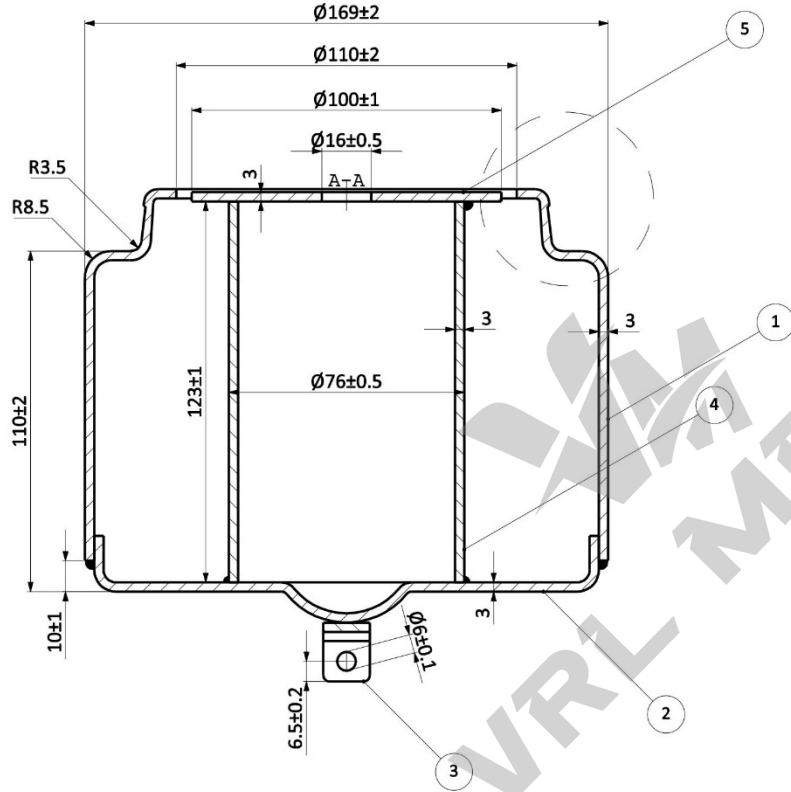

Sıra No Rank No	Parça Kodu Part Code	Parça Adı Part Name	Malzeme Material	Adet Pieces	Açıklama Explanation
5	37103	Ø100xØ16x3	Çelik Çekme	1	
4	37105	Ø76x123x3	Çelik Çekme	1	
3	36055	Bağlantı Tırnağı	6224 A-1 Kalite	1	
2	17524	Alt Taban Sacı	6224 A-1 Kalite	1	
1	12521	Piston Mantosu	6224 A-1 Kalite	1	

Kaplama ve Boya sonrası genel kalite standartları Kısa veya orta süreli testler için geçerlidir. TUZ TESTİ: 400 H (min)		Çizen Drawn by	Kontrol Checked by	Tarih Date
* Boya ve Kaplama ile ilgili detaylar Boyalar: RAL 9005 R/P / Yarımat Toz Boya 80-120 H Kaplama: Fe/Zn (Cr+3) Kaplama 8-30 µ		OZAN VAROL	ÜMİT RAZI	09.03.2023
ÖLÇEK SCALE	MALZEME MATERIAL	PARÇA ADI / PRODUCT NAME	ÜRÜN KODU / PRODUCT CODE	VRL METAL GENEL TOLERANSLAR General Tolerances ISO 2768-1c
		PS2058-6752 PİSTONU	PS2058	

Resim Üzerinden Ölçü Alınmaz. VRL METAL TİC.LTD.ŞTİ'ye aittir.
Bu doküman üzerindeki tüm haklar VRL METAL TİC.LTD.ŞTİ'ye ait olup izinsiz kısmen veya tamamen kullanılamaz ve yayımlanamaz.

R.NO	Tarih Date	Düzenleyen Regulated by	Açıklamalar / Explanation	Onay Approved by

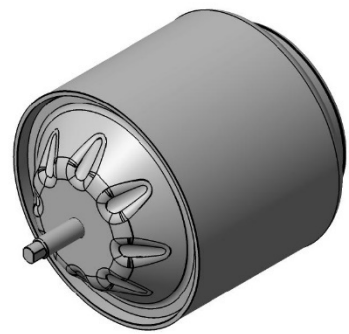
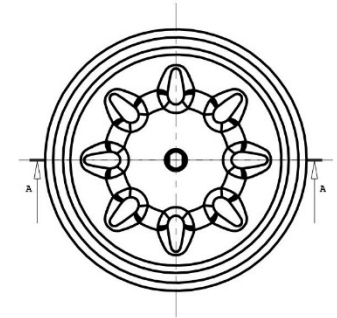
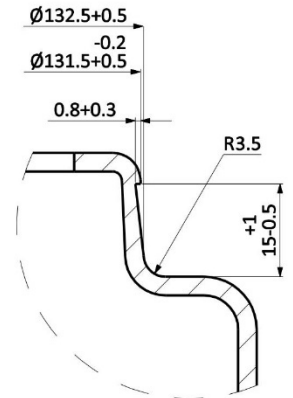
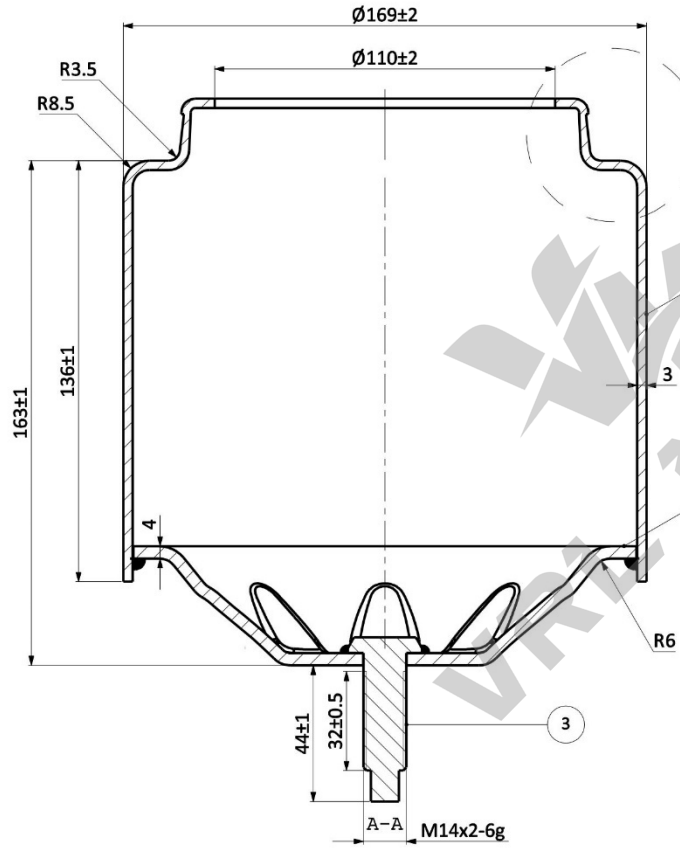

Sıra No Rank No	Parça Kodu Part Code	Parça Adı Part Name	Malzeme Material	Adet Pieces	Açıklama Explanation
3	30067	M14x2 Civata	10.9 Kalite	1	
2	17518	Alt Taban Sacı	6224 A-1 Kalite	1	
1	12514	Piston Mantosu	6224 A-1 Kalite	1	

ÖLÇEK SCALE	MALZEME MATERIAL	PARÇA ADI /PRODUCT NAME	ÜRÜN KODU / PRODUCT CODE
		PS2088-6416 PİSTONU	PS2088

Kaplama ve Boya sonrasında dış yüzeydeki kalıntılar temizlenmelidir. YAKS kalacaktır. TUZ TESTİ: 400 H (min)

* Boya ve Kaplama ile ilgili detaylar için teknik çizimlere bakınız.

Boya: RAL 9005 S/P / Yürümlük Top Boya 80-120 H

Kaplama: Fe/Zn (Cr+3) Kaplama 8-30 µ

Çizen Drawn by: OZAN VAROL

Kontrol Checked by: ÜMİT RAZI

Tarih Date: 09.03.2023

VRL METAL

GENEL TOLERANSLAR
General Tolerances
ISO 2768-1c

Resim Üzerinden Ölçü Alınmaz. VRL METAL TİC.LTD.ŞTİ'ye aittir.
Bu doküman üzerindeki tüm haklar VRL METAL TİC.LTD.ŞTİ'ye ait olup izinsiz kısmen veya tamamen kullanılamaz ve yayımlanamaz.

R.NO	Tarih Date	Düzenleyen Regulated by	Açıklamalar / Explanation	Onay Approved by

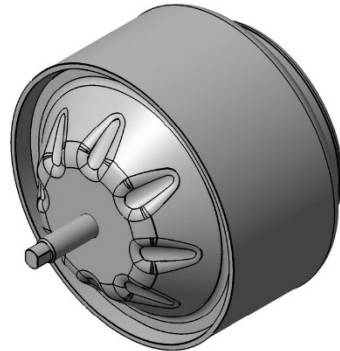
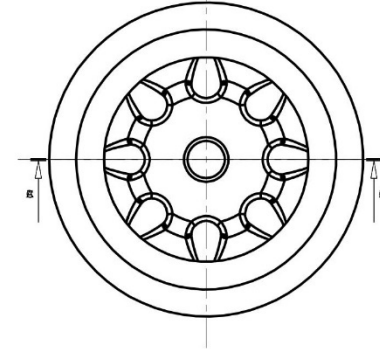
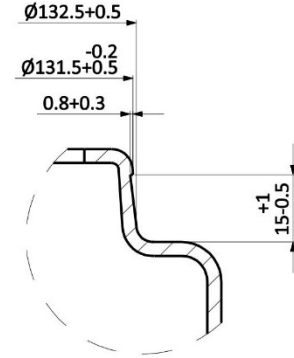
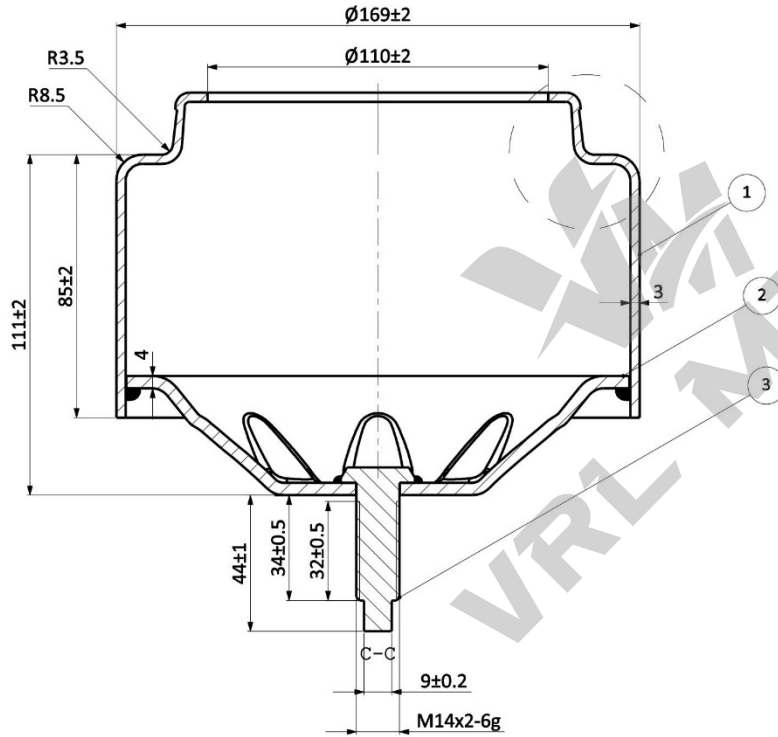

Sıra No Rank No	Parça Kodu Part Code	Parça Adı Part Name	Malzeme Material	Adet Pieces	Açıklama Explanation
3	30067	Konik Başlı Civata	10.9 Kalite	1	
2	17518	Alt Taban Sacı	6224 A-1 Kalite	1	
1	12560	Piston Mantosu	6224 A-1 Kalite	1	

ÖLÇEK SCALE	MALZEME MATERIAL	PARÇA ADI /PRODUCT NAME	ÜRÜN KODU / PRODUCT CODE	Açıklama Explanation
		PS2168-6420 C PİSTONU	PS2168	
Kaplama ve Boya sonrası diğ. genelde kalınlar kütüs veya parça ile temizleyip VİNC silicekiler. TUZ TESTİ: 400 H (min) * Boya ve Kaplama ile ilgili detay Boya: RAL 9005 R/P *Yarınak Top Boya 80-120 H Kaplama: Fe/Zn (Cr+3) Kaplama 8-30 µ		Çizen Drawn by OZAN VAROL	Kontrol Checked by ÜMİT RAZİ	Tarih Date 09.03.2023
Resim Üzerinden Ölçü Alınmaz. VRL METAL TİC.LTD.ŞTİ' ye aittir. Bu döküman üzerindeki tüm haklar VRL METAL TİC.LTD.ŞTİ' ye ait olup izinsiz kısmen veya tamamen kullanılamaz ve yayımlanamaz.				GENEL TOLERANSLAR General Tolerances ISO 2768-1c

R.NO	Tarih Date	Düzenleyen Regulated by	Açıklamalar / Explanation	Onay Approved by

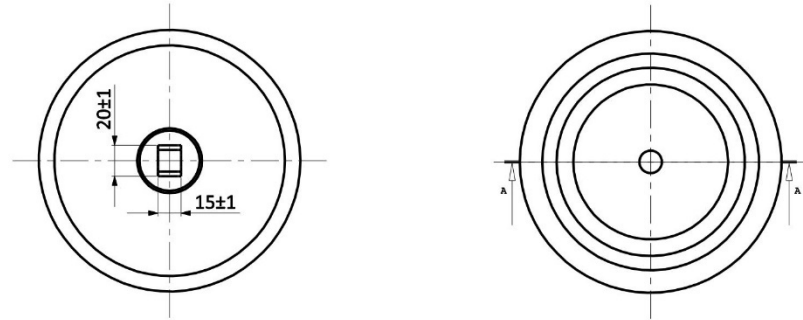
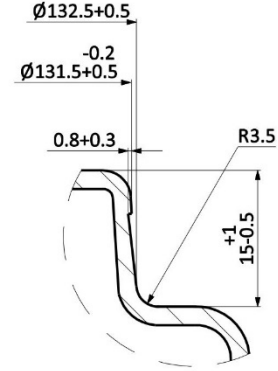
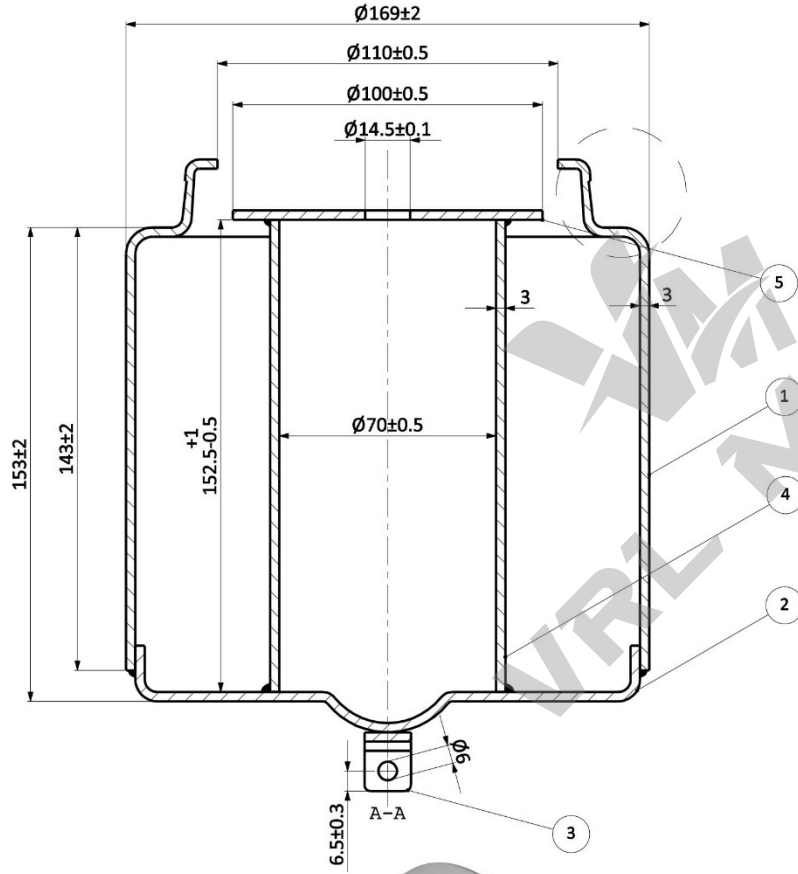

5	37127	Ø100xØ14.5x3	Sac	1	
4	37130	Ø76x123x3	Çelik Çekme	1	
3	36055	Bağlantı Tırnağı	6224 A-1 Kalite	1	
2	17524	Alt Taban Sacı	6224 A-1 Kalite	1	
1	12543	Piston Mantosu	6224 A-1 Kalite	1	
Sıra No Rank No	Parça Kodu Part Code	Parça Adı Part Name	Malzeme Material	Adet Pieces	Açıklama Explanation

<small>Kaplama ve Boya sonrasında dış genelde kalıntılar kızık veya parçaya ile temizlenir. VİNC kalıncaktır. TUZ TESTİ: 400 H (min)</small>		Çizen Drawn by	Kontrol Checked by	Tarih Date	 VRL METAL GENEL TOLERANSLAR General Tolerances ISO 2768-1c 
<small>* Boya ve Kaplama ile ilgili detay Boyut: MAL: 9005 E/P *Yarımak Top Boya 80-120 H Kaplama: Fe/Zn (Cr+3) Kaplama 8-30 µ</small>		OZAN VAROL	ÜMİT RAZI	09.03.2023	
ÖLÇEK SCALE	MALZEME MATERIAL	PARÇA ADI /PRODUCT NAME	ÜRÜN KODU / PRODUCT CODE		
		PS2196 PİSTONU	PS2196		
<small>Resim Üzerinden Ölçü Alınmaz. VRL METAL TİC.LTD.ŞTİ' ye aittir. Bu döküman üzerindeki tüm haklar VRL METAL TİC.LTD.ŞTİ' ye ait olup izinsiz kısmen veya tamamen kullanılamaz ve paylaşılamaz</small>					

R.NO	Tarih Date	Düzenleyen Regulated by	Açıklamalar / Explanation	Onay Approved by

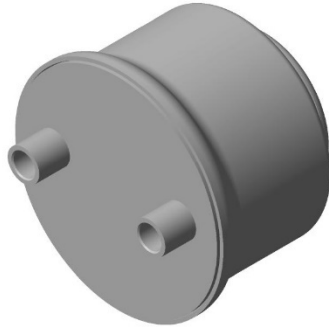
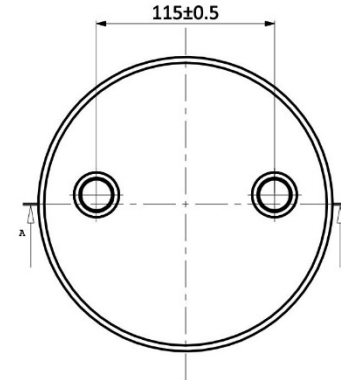
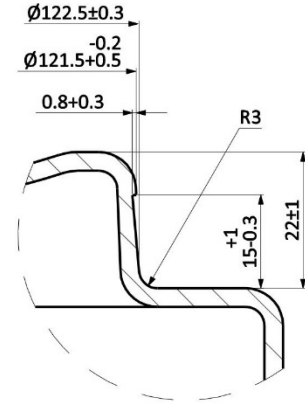
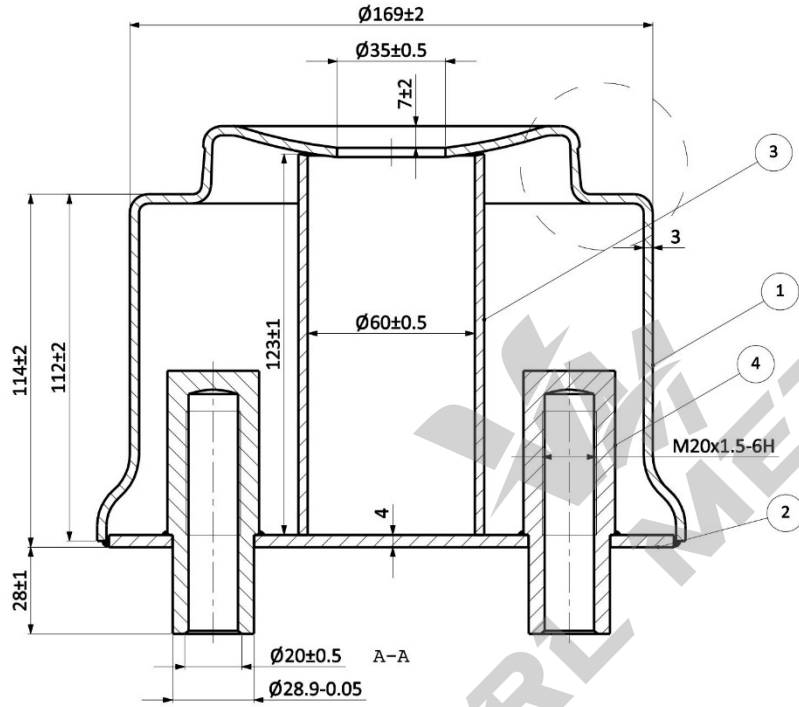

Sıra No Rank No	Parça Kodu Part Code	Parça Adı Part Name	Malzeme Material	Adet Pieces	Açıklama Explanation
4	36091	Otomat	9 S Mn 28 K	1	
3	37214	Boru	Çelik Çekme	1	
2	17646	Flanş	St 37	1	
1	12741	Piston Mantosu	6224 A-1 Kalite	1	

Kaplama ve Boya sonrası ölçü toleransları kalınlar için veya parça ile teslimatı VAKS olacaktır. TUZ TESTİ: 400 H (min)		Çizen Drawn by	Kontrol Checked by	Tarih Date	VRL METAL GENEL TOLERANSLAR General Tolerances ISO 2768-1c
* Boya ve Kaplama ile ilgili detay Boya: RAL 9005 R/P /Yarınak Top Boya 80-120 µ Kaplama: Fe/Zn (Cr+3) Kaplama 8-30 µ		OZAN VAROL	ÜMİT RAZI	09.03.2023	
ÖLÇEK SCALE	MALZEME MATERIAL	PARÇA ADI /PRODUCT NAME		ÜRÜN KODU / PRODUCT CODE	
		PS2206 PİSTONU		PS2206	
Resim Üzerinden Ölçü Alınmaz. VRL METAL TİC.LTD.ŞTİ' ye aittir. Bu döküman üzerindeki tüm haklar VRL METAL TİC.LTD.ŞTİ' ye ait olup izinsiz kısmen veya tamamen kullanılamaz ve paylaşılamaz.					

R.NO	Tarih Date	Düzenleyen Regulated by	Açıklamalar / Explanation	Onay Approved by

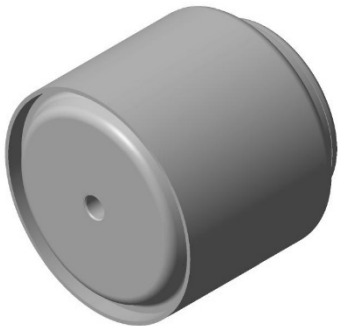
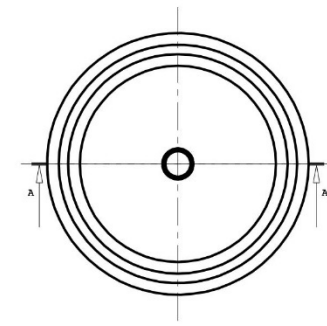
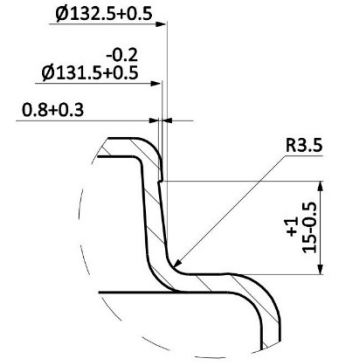
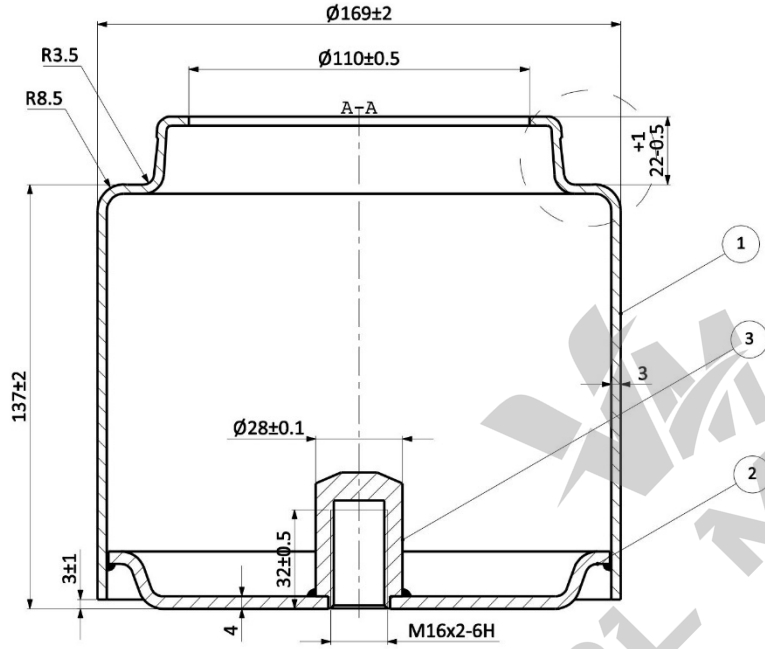

Sıra No Rank No	Parça Kodu Part Code	Parça Adı Part Name	Malzeme Material	Adet Pieces	Açıklama Explanation
3	36057	M16 Kör Cıvata	9 S Mn 28K	1	
2	17582	Alt Taban Sacı	6224 A-1 Kalite	1	
1	12574	Piston Mantosu	6224 A-1 Kalite	1	

ÖLÇEK SCALE	MALZEME MATERIAL	PARÇA ADI /PRODUCT NAME	ÜRÜN KODU / PRODUCT CODE
		PS2236-887 7C PİSTONU	PS2236

Kaplama ve Boya sonrasında dış ölçü kalınlar ölçülür veya parça ile teminler VAKS kalacaktır. TUZ TESTİ: 400 H (min)

* Boya ve Kaplama ile ilgili detay Boya: RAL 9005 E/P *Yüzey: Top Boya 80-120 µ Kaplama: Fe/Zn (Cr+3) Kaplama 8-30 µ

Çizen Drawn by: OZAN VAROL
Kontrol Checked by: ÜMİT RAZI
Tarih Date: 09.03.2023

VRL METAL
GENEL TOLERANSLAR
General Tolerances
ISO 2768-1c

Resim Üzerinden Ölçü Alınmaz. VRL METAL TİC.LTD.ŞTİ' ye aittir.
Bu doküman üzerindeki tüm haklar VRL METAL TİC.LTD.ŞTİ' ye aittir.

R.NO	Tarih Date	Düzenleyen Regulated by	Açıklamalar / Explanation	Onay Approved by

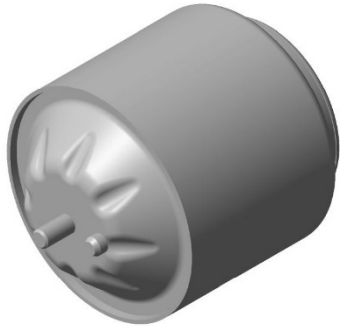
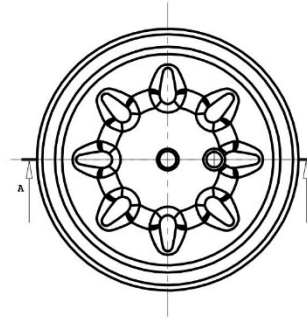
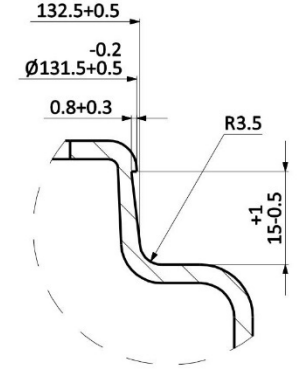
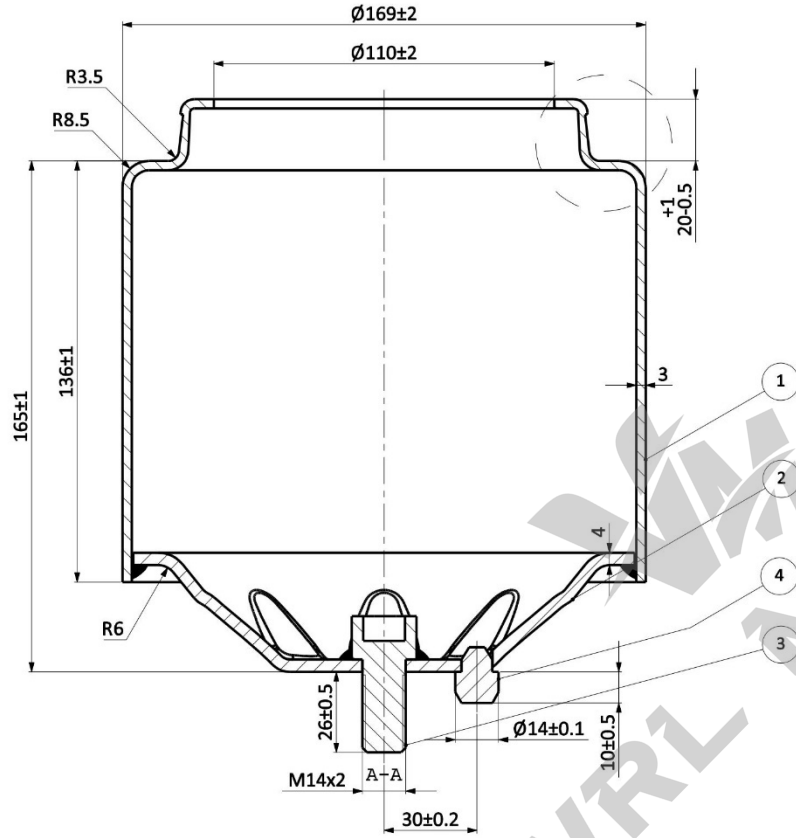

Sıra No Rank No	Parça Kodu Part Code	Parça Adı Part Name	Malzeme Material	Adet Pieces	Açıklama Explanation
4	36085	Pim	9 S Mn 28 K	1	
3	30093	Konik Başlı Civata	8*8 CIVATA	1	
2	17608	Alt Taban Sacı	6224 A-1 Kalite	1	
1	12514	Piston Mantosu	6224 A-1 Kalite	1	

ÖLÇEK SCALE	MALZEME MATERIAL	PARÇA ADI /PRODUCT NAME	ÜRÜN KODU / PRODUCT CODE
		PS2283 PİSTONU	PS2283

Resim Üzerinden Ölçü Alınmaz. VRL METAL TİC.LTD.ŞTİ' ye aittir.
Bu doküman üzerindeki tüm haklar VRL METAL TİC.LTD.ŞTİ' ye ait olup izinsiz kısmen veya tamamen kullanılamaz ve yayımlanamaz.

Çizen Drawn by: OZAN VAROL
Kontrol Checked by: ÜMİT RAZI
Tarih Date: 09.03.2023

VRL METAL
GENEL TOLERANSLAR
General Tolerances
ISO 2768-1c

R.NO	Tarih Date	Düzenleyen Regulated by	Açıklamalar / Explanation	Onay Approved by

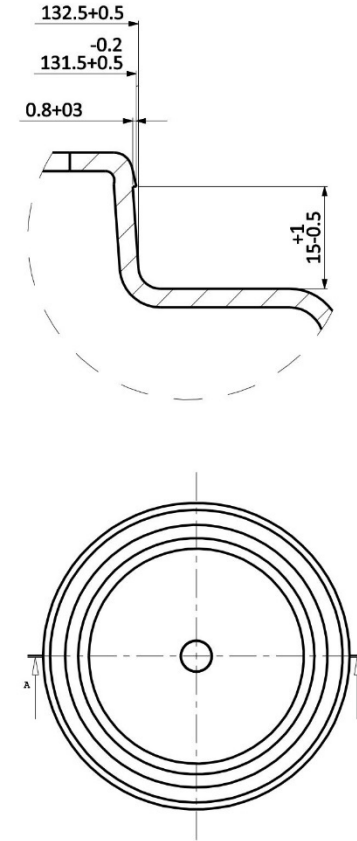
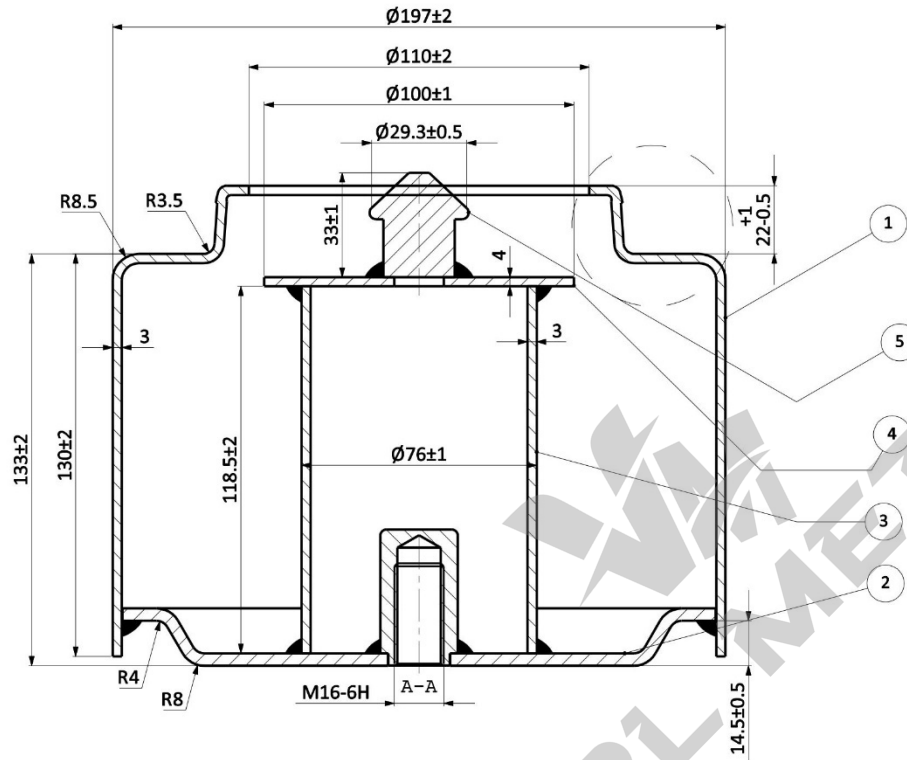

Sıra No Rank No	Parça Kodu Part Code	Parça Adı Part Name	Malzeme Material	Adet Pieces	Açıklama Explanation
6	36006	Takoz Pimi	9 S Mn 28 K	1	
5	36057	M16x2 Kör Civata	9 S Mn 28 K	1	
4	37103	Ø100x4 Pul	Sac	1	
3	37112	Ø76x118.5x3 Boru	Çelik Çekme	1	
2	17528	Alt Taban Sacı	6224 A-1 Kalite	1	
1	12519	Piston Mantosu	6224 A-1 Kalite	1	

Kaplama ve Boya sonrası detaylı kalite kontrolü için gerekli testler: TUZ TESTİ: 400 H (min)		Çizen Drawn by	Kontrol Checked by	Tarih Date
* Boya ve Kaplama ile ilgili detaylar: Boya: RAL 9005 E/P / Yarımat Top Boya 80-120 H Kaplama: Fe/Zn (Cr+3) Kaplama 8-30 µ		OZAN VAROL	ÜMIT RAZİ	09.03.2023
ÖLÇEK SCALE	MALZEME MATERIAL	PARÇA ADI / PRODUCT NAME		ÜRÜN KODU / PRODUCT CODE
		PS2005-887 PİSTONU		PS2005
Resim Üzerinden Ölçü Alınmaz. VRL METAL TİC.LTD.ŞTİ'ye aittir. Bu doküman üzerindeki tüm haklar VRL METAL TİC.LTD.ŞTİ'ye ait olup izinsiz kısmen veya tamamen kullanılamaz ve paylaşılamaz.				



R.NO	Tarih Date	Düzenleyen Regulated by	Açıklamalar / Explanation	Onay Approved by

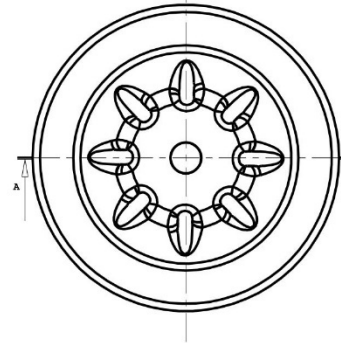
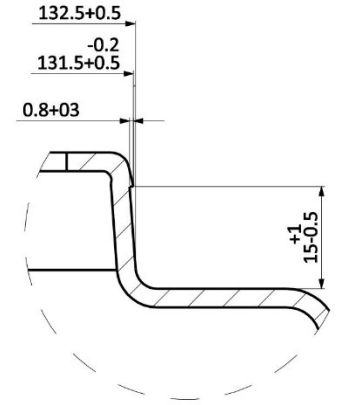
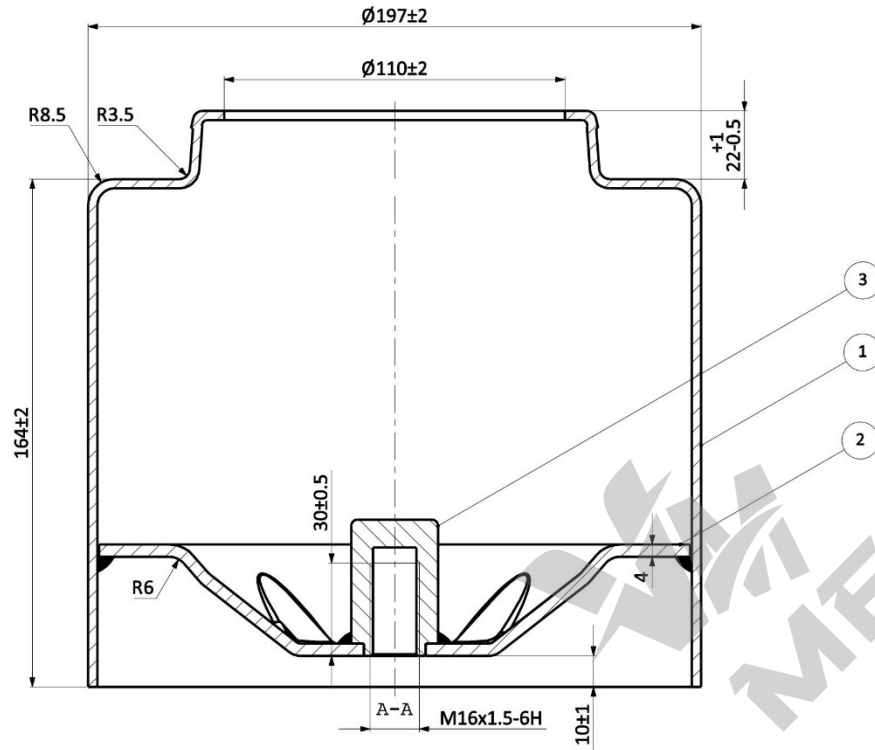

Sıra No Rank No	Parça Kodu Part Code	Parça Adı Part Name	Malzeme Material	Adet Pieces	Açıklama Explanation
3	36052	Kör Burç	9 S Mn 28 K	1	
2	17516	Alt Taban Sacı	6224 A-1 Kalite	1	
1	12511	Piston Mantosu	6224 A-1 Kalite	1	

Çizen Drawn by	Kontrol Checked by	Tarih Date	
OZAN VAROL	ÜMİT RAZI	09.03.2023	
ÖLÇEK SCALE	MALZEME MATERIAL	PARÇA ADI /PRODUCT NAME	ÜRÜN KODU / PRODUCT CODE
		PS2025-4390 PİSTONU	PS2025



Resim Üzerinden Ölçü Alınmaz. VRL METAL TİC.LTD.ŞTİ'ye aittir.
Bu doküman üzerindeki tüm haklar VRL METAL TİC.LTD.ŞTİ'ye ait olup izinsiz kısmen veya tamamen kullanılamaz ve paylaşılamaz.

R.NO	Tarih Date	Düzenleyen Regulated by	Açıklamalar / Explanation	Onay Approved by

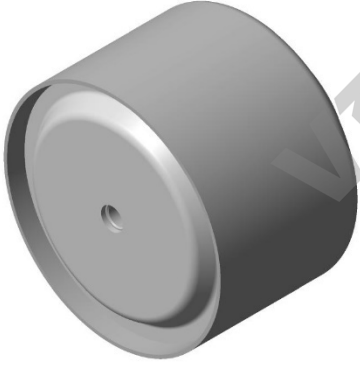
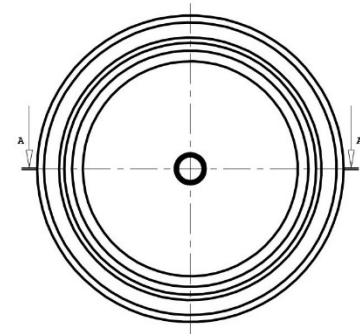
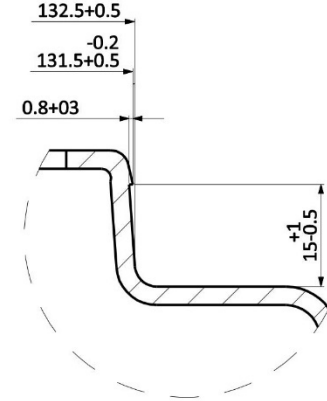
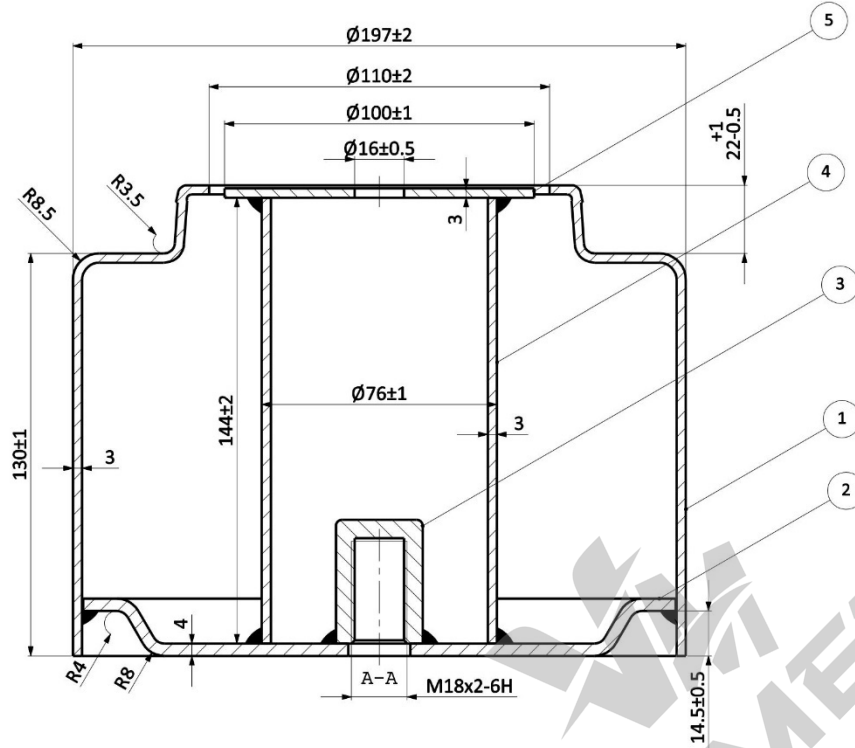

Sıra No Rank No	Parça Kodu Part Code	Parça Adı Part Name	Malzeme Material	Adet Pieces	Açıklama Explanation
5	37103	Ø100xØ16x3 Pul	Sac	1	
4	37102	Ø76x141x3 Boru	Çelik Çekme	1	
3	36054	M18x2 Kör Civata	9 S Mn 28 K	1	
2	17528	Alt Taban Sacı	6224 A-1 Kalite	1	
1	12519	Piston Mantosu	6224 A-1 Kalite	1	

Kaplama ve Boya sonrası detaylı kalite kontrolü için veya parça ile teslimatı VAKS olacaktır. TUZ TESTİ: 400 H (min)		Çizen Drawn by	Kontrol Checked by	Tarih Date
* Boya ve Kaplama ile ilgili detay Boya: RAL 9005 S/P *Yarınak Top Boya 80-120 H Kaplama: Fe/Zn (Cr+3) Kaplama 8-30 µ		OZAN VAROL	ÜMİT RAZI	09.03.2023
ÖLÇEK SCALE	MALZEME MATERIAL	PARÇA ADI /PRODUCT NAME		ÜRÜN KODU / PRODUCT CODE
		PS2073-4883 PİSTONU		PS2073
Resim Üzerinden Ölçü Alınmaz. VRL METAL TİC.LTD.ŞTİ' ye aittir. Bu doküman üzerindeki tüm haklar VRL METAL TİC.LTD.ŞTİ' ye ait olup izinsiz kısmen veya tamamen kullanılamaz ve paylaşılamaz.				GENEL TOLERANSLAR General Tolerances ISO 2768-1c

R.NO	Tarih Date	Düzenleyen Regulated by	Açıklamalar / Explanation	Onay Approved by

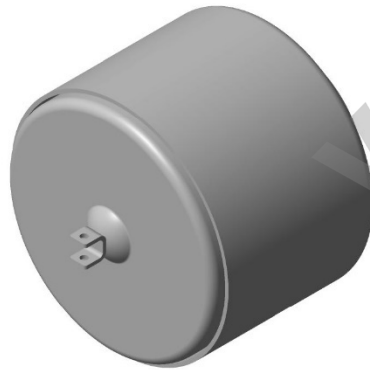
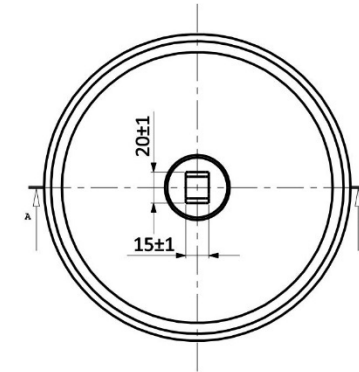
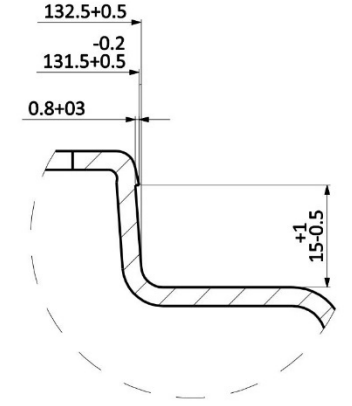
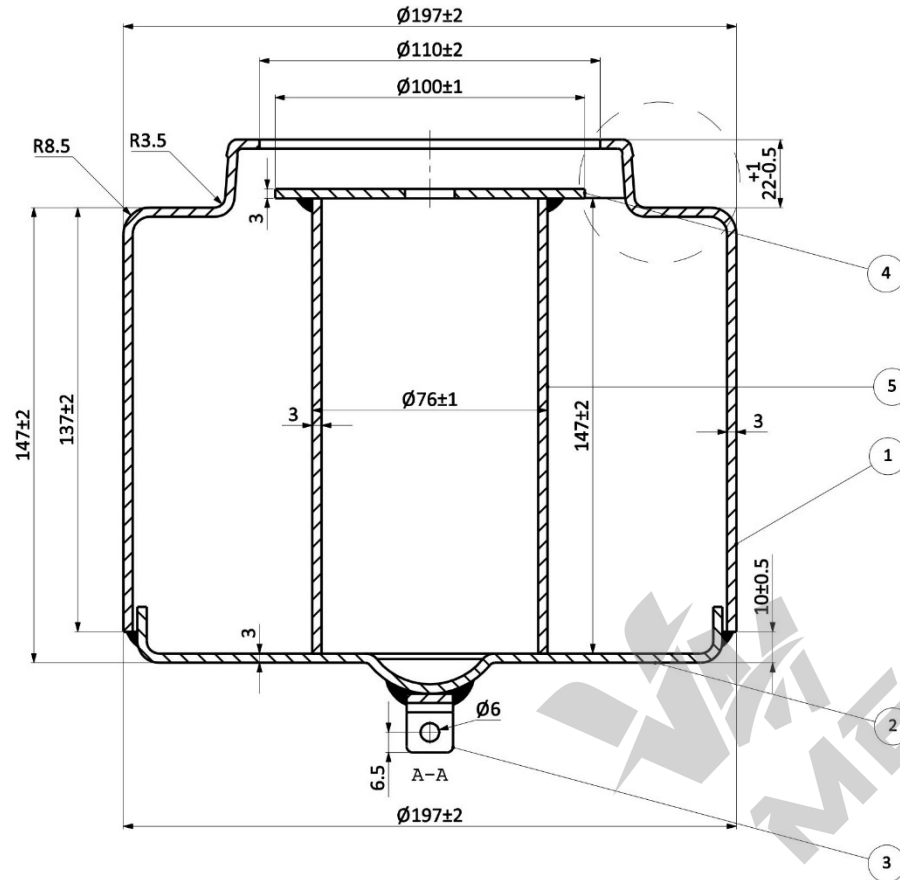

Sıra No Rank No	Parça Kodu Part Code	Parça Adı Part Name	Malzeme Material	Adet Pieces	Açıklama Explanation
5	37104	Ø76x147x3 Boru	Çelik Çekme	1	
4	37103	Ø100x16x3 Pul	Sac	1	
3	36055	Bağlantı Tırnağı	6224 A-1 Kalite	1	
2	17523	Alt Taban Sacı	6224 A-1 Kalite	1	
1	12520	Piston Mantosu	6224 A-1 Kalite	1	

Çizen Drawn by	Kontrol Checked by	Tarih Date
OZAN VAROL	ÜMİT RAZI	09.03.2023
ÖLÇEK SCALE	MALZEME MATERIAL	PARÇA ADI / PRODUCT NAME
		ÜRÜN KODU / PRODUCT CODE
		PS2079-4713 PİSTONU
		PS2079
Resim Üzerinden Ölçü Alınmaz. VRL METAL TİC.LTD.ŞTİ' ye aittir. Bu doküman üzerindeki tüm haklar VRL METAL TİC.LTD.ŞTİ' ye aittir ve alt olup izinsiz kısmen veya tamamen kullanılamaz ve paylaşılamaz.		



R.NO	Tarih Date	Düzenleyen Regulated by	Açıklamalar / Explanation	Onay Approved by

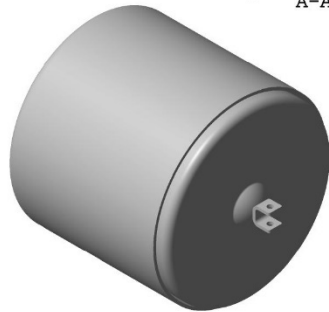
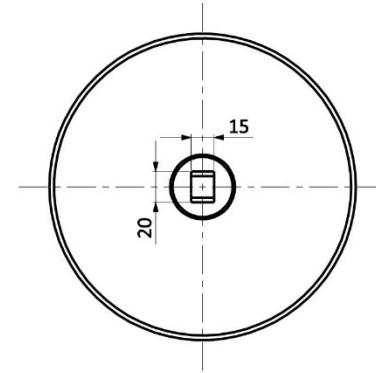
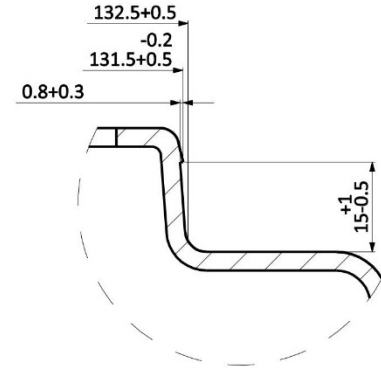
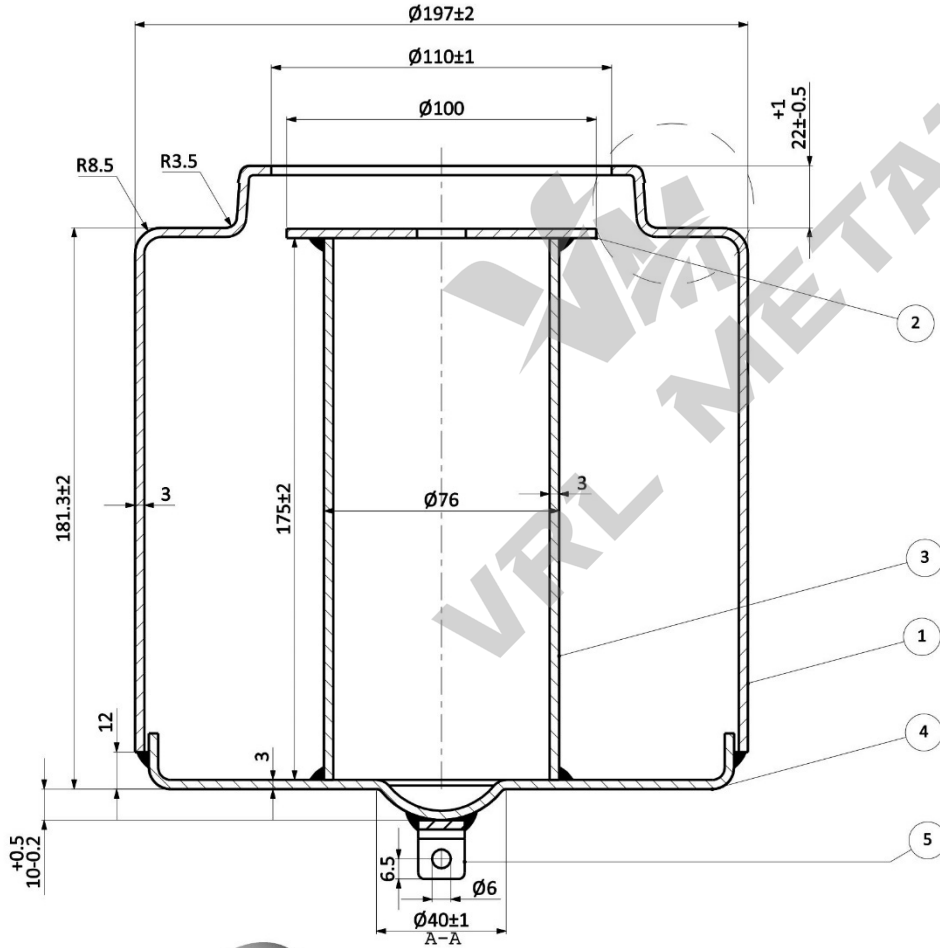

Sıra No Rank No	Parça Kodu Part Code	Parça Adı Part Name	Malzeme Material	Adet Pieces	Açıklama Explanation
5	36055	Bağlantı Tırnağı	6224 A-1 Kalite	1	
4	17523	Alt Taban Sacı	6224 A-1 Kalite	1	
3	37129	Ø76x175x3 Boru	Çelik Çekme	1	
2	37127	Ø100x16x3 Pul	Sac	1	
1	12540	Piston Mantosu	6224 A-1 Kalite	1	

Kaplama ve Boya sonrasında genel toleranslar konusu veya parça ile temin edilecek VMS olacaktır. TUZ TESTİ: 400 H (min)		Çizen Drawn by	Kontrol Checked by	Tarih Date	VRL METAL GENEL TOLERANSLAR General Tolerances ISO 2768-1c
* Boya ve Kaplama ile ilgili detay Boy: RAL 9005 S/P /Yarınak Top Boya 80-120 H Kaplama: Fe/Zn (Cr+3) Kaplama 8-30 µ		OZAN VAROL	ÜMİT RAZI	09.03.2023	
ÖLÇEK SCALE	MALZEME MATERIAL	PARÇA ADI /PRODUCT NAME		ÜRÜN KODU / PRODUCT CODE	VRL METAL GENEL TOLERANSLAR General Tolerances ISO 2768-1c
		PS2082-39782 PİSTONU		PS2082	
Resim Üzerinden Ölçü Alınmaz. VRL METAL TİC.LTD.ŞTİ' ye aittir. Bu doküman üzerindeki tüm haklar VRL METAL TİC.LTD.ŞTİ' ye ait olup izinsiz kısmen veya tamamen kullanılamaz ve yayımlanamaz.					

R.NO	Tarih Date	Düzenleyen Regulated by	Açıklamalar / Explanation	Onay Approved by

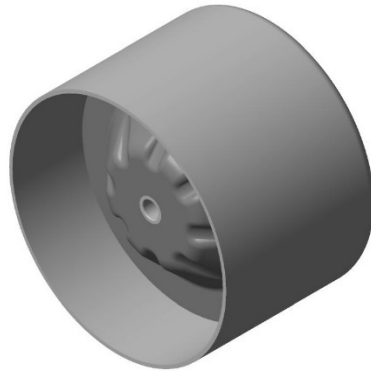
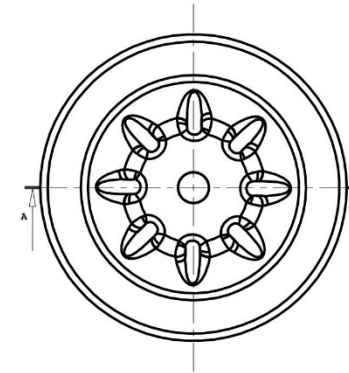
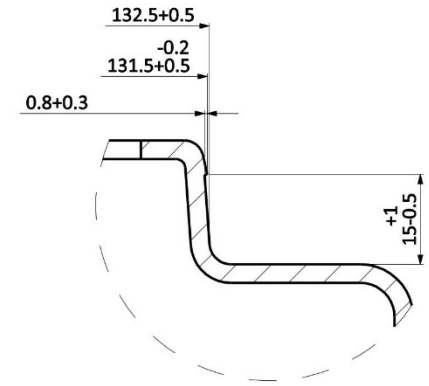
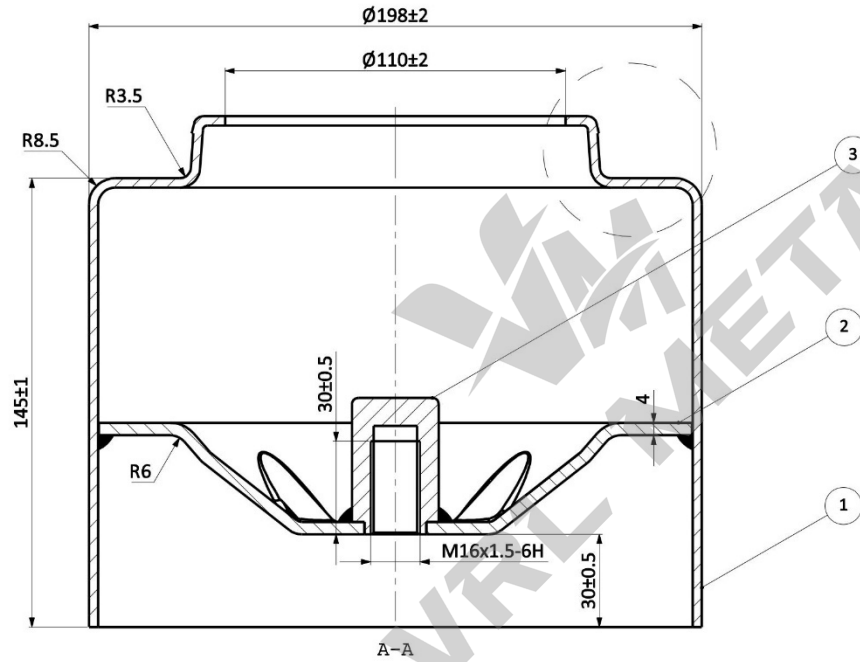

Sıra No Rank No	Parça Kodu Part Code	Parça Adı Part Name	Malzeme Material	Adet Pieces	Açıklama Explanation
3	36052	Kör Burç	9 S Mn 28 K	1	
2	17516	Alt Taban Sacı	6224 A-1 Kalite	1	
1	12551	Piston Mantosu	6224 A-1 Kalite	1	

ÖLÇEK SCALE	MALZEME MATERIAL	PARÇA ADI /PRODUCT NAME	ÜRÜN KODU / PRODUCT CODE	Açıklama Explanation
		PS2096 PİSTONU	PS2082	
Kaplama ve Boya sonrasında dış yüzdeki kalıntılar temiz ve parça ile temizliği YAKS olacaktır. TUZ TESTİ: 400 H (min)		Çizen Drawn by	Kontrol Checked by	Tarih Date
* Boya ve Kaplama ile ilgili detay Boya: RAL 9005 E/P *Yarınak Top Boya 80-120 H Kaplama:Fe/Zn (Cr+3) Kaplama 8-30 µ		OZAN VAROL	ÜMİT RAZI	09.03.2023
Resim Üzerinden Ölçü Alınmaz. VRL METAL TİC.LTD.ŞTİ' ye aittir. Bu doküman üzerindeki tüm haklar VRL METAL TİC.LTD.ŞTİ' ye ait olup izinsiz kısmen veya tamamen kullanılamaz ve yayılgamaz.				



R.NO	Tarih Date	Düzenleyen Regulated by	Açıklamalar / Explanation	Onay Approved by

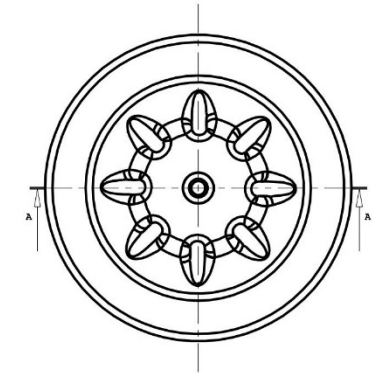
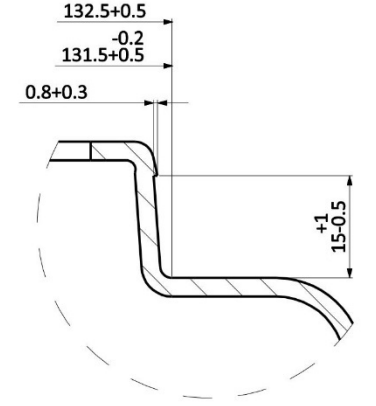
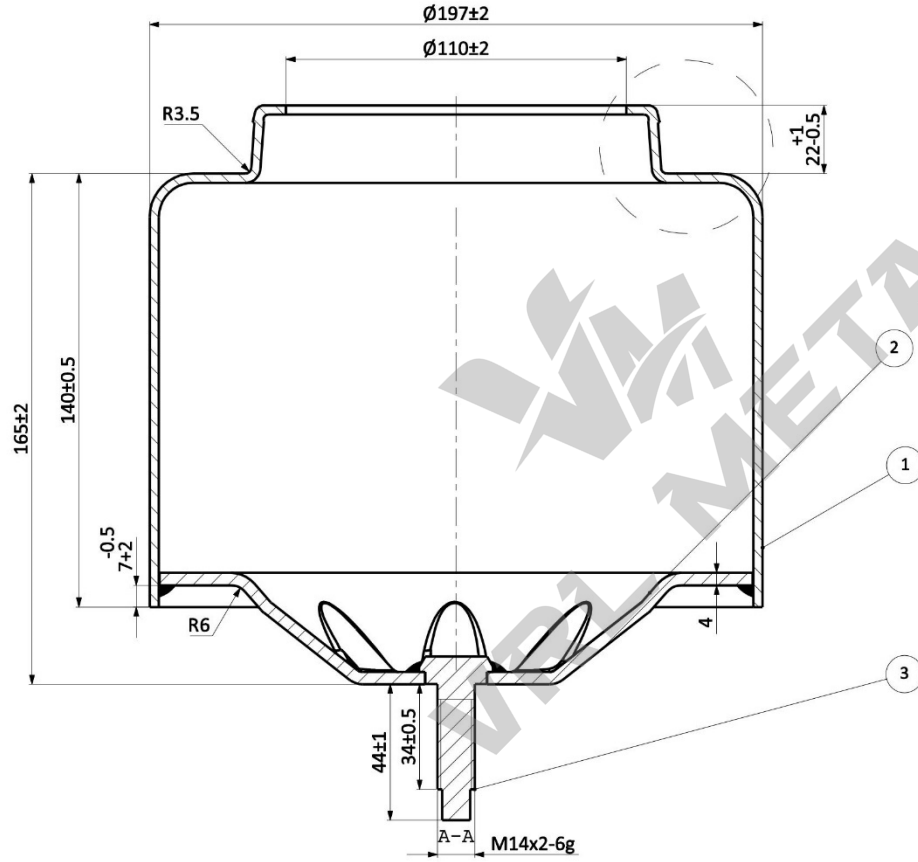

Sıra No Rank No	Parça Kodu Part Code	Parça Adı Part Name	Malzeme Material	Adet Pieces	Açıklama Explanation
3	30060	M14x2 Cıvata	10.9 Kalite	1	
2	17517	Alt Taban Sacı	6224 A-1 Kalite	1	
1	12520	Piston Mantosu	6224 A-1 Kalite	1	

Kaplama ve Boya sonrasında diğ. gen. toleranslar için veya parça ile temin edilecek VMS olacaktır. TUZ TESTİ: 400 H (min)		Çizen Drawn by	Kontrol Checked by	Tarih Date
* Boya ve Kaplama ile ilgili detay Boya: RAL 9005 E/P / Yarımat Top Boya 80-120 H / Kaplama: Fe/Zn (Cr+3) Kaplama 8-30 µ		OZAN VAROL	ÜMİT RAZI	09.03.2023
ÖLÇEK SCALE	MALZEME MATERIAL	PARÇA ADI / PRODUCT NAME		ÜRÜN KODU / PRODUCT CODE
		PS2121-7803 PİSTONU		PS2121
Resim Üzerinden Ölçü Alınmaz. VRL METAL TİC.LTD.ŞTİ'ye aittir. Bu doküman üzerindeki tüm haklar VRL METAL TİC.LTD.ŞTİ'ye ait olup izinsiz kısmen veya tamamen kullanılamaz ve paylaşılamaz.				



R.NO	Tarih Date	Düzenleyen Regulated by	Açıklamalar / Explanation	Onay Approved by

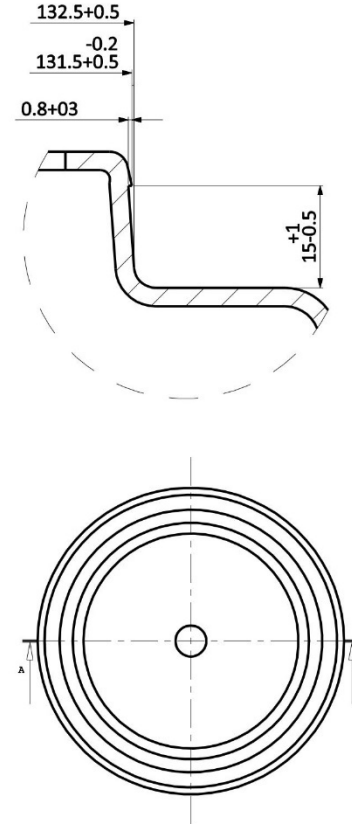
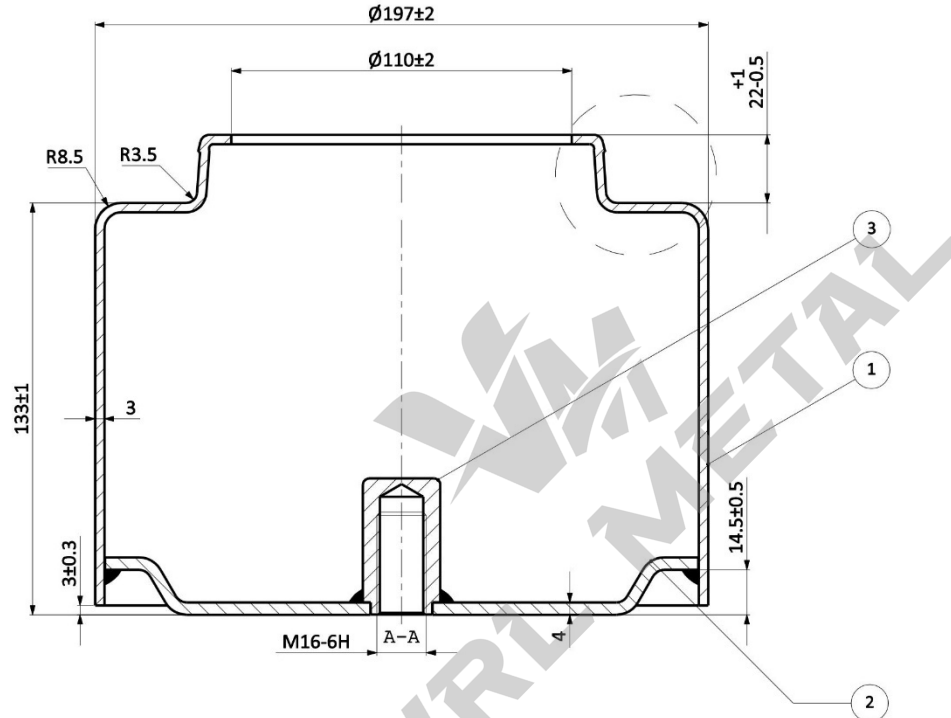

Sıra No Rank No	Parça Kodu Part Code	Parça Adı Part Name	Malzeme Material	Adet Pieces	Açıklama Explanation
3	36057	M16 Kör Cıvata	9 S Mn 28 K	1	
2	17528	Alt Taban Sacı	6224 A-1 Kalite	1	
1	12519	Piston Mantosu	6224 A-1 Kalite	1	

Çizen Drawn by	Kontrol Checked by	Tarih Date
OZAN VAROL	ÜMİT RAZI	09.03.2023
ÖLÇEK SCALE	MALZEME MATERIAL	PARÇA ADI / PRODUCT NAME
		PS2123-4687 PİSTONU
		ÜRÜN KODU / PRODUCT CODE
		PS2123
Resim Üzerinden Ölçü Alınmaz. VRL METAL TİC.LTD.ŞTİ' ye aittir. Bu döküman üzerindeki tüm haklar VRL METAL TİC.LTD.ŞTİ' ye ait olup izinsiz kısmen veya tamamen kullanılamaz ve paylaşılamaz.		



R.NO	Tarih Date	Düzenleyen Regulated by	Açıklamalar / Explanation	Onay Approved by

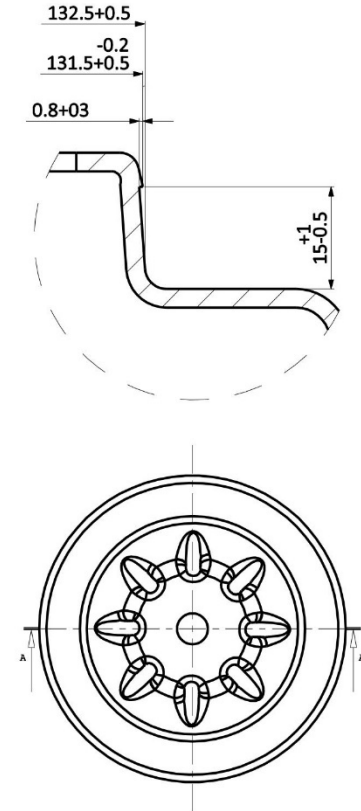
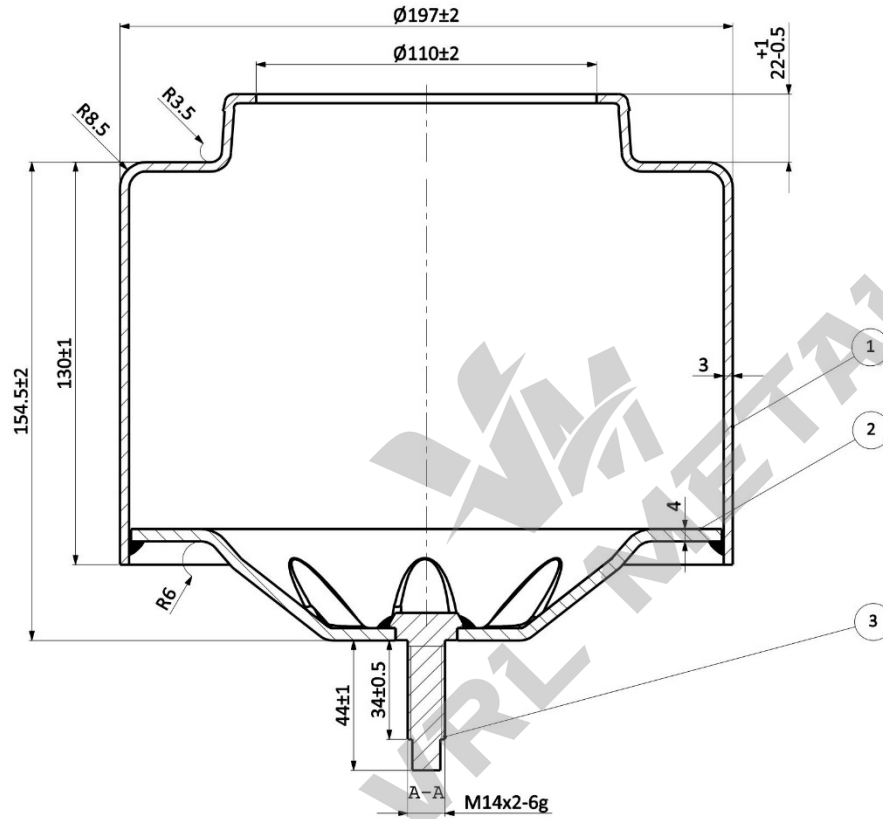

Sıra No Rank No	Parça Kodu Part Code	Parça Adı Part Name	Malzeme Material	Adet Pieces	Açıklama Explanation
3	30060	M14x2 Civata	10.9 Kalite	1	
2	17516	Alt Taban Sacı	6224 A-1 Kalite	1	
1	12519	Piston Mantosu	6224 A-1 Kalite	1	

ÖLÇEK SCALE	MALZEME MATERIAL	PARÇA ADI /PRODUCT NAME	ÜRÜN KODU / PRODUCT CODE
		PS2133-7804 PİSTONU	PS2133

Resim Üzerinden Ölçü Alınmaz. VRL METAL TİC.LTD.ŞTİ' ye aittir.
Bu döküman üzerindeki tüm haklar VRL METAL TİC.LTD.ŞTİ' ye ait olup izinsiz kısmen veya tamamen kullanılamaz ve paylaşılamaz.



R.NO	Tarih Date	Düzenleyen Regulated by	Açıklamalar / Explanation	Onay Approved by
------	------------	-------------------------	---------------------------	------------------

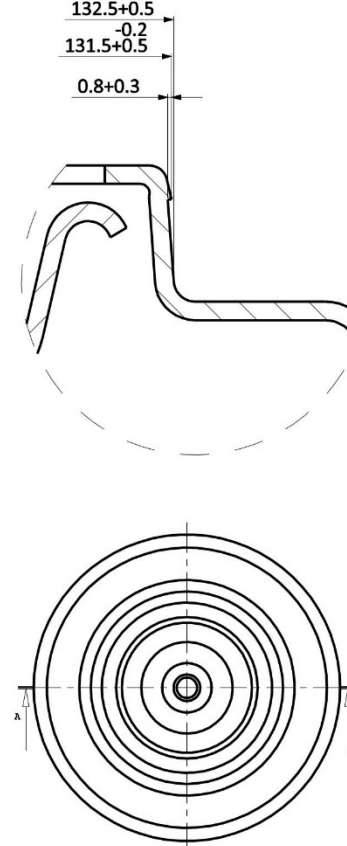
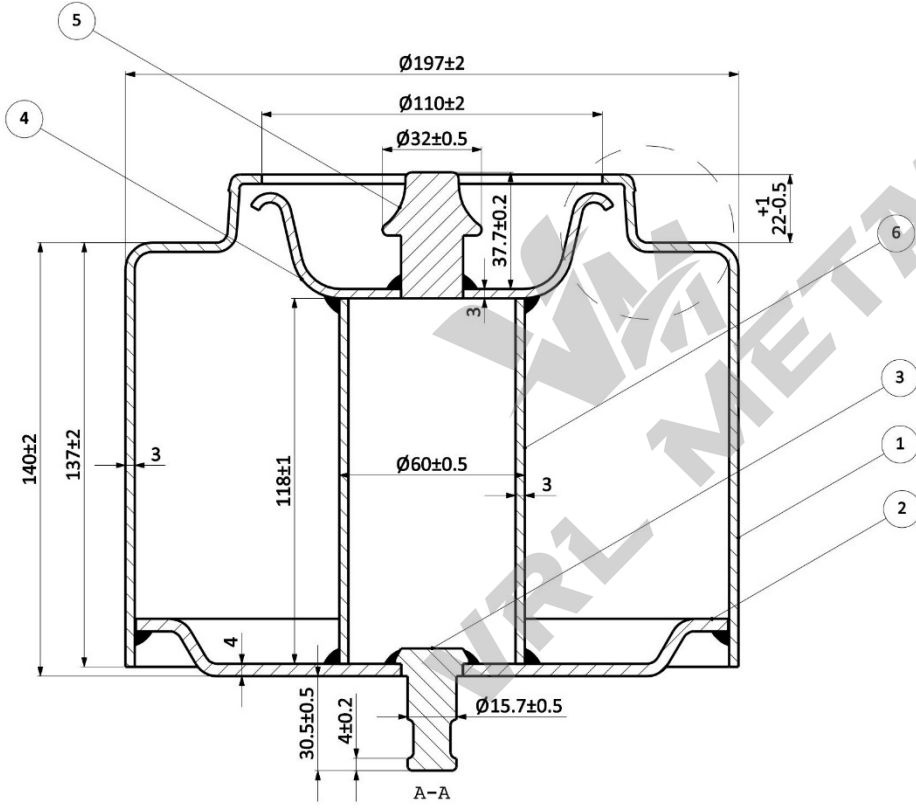

Sıra No Rnk No	Parça Kodu Part Code	Parça Adı Part Name	Malzeme Material	Adet Pieces	Açıklama Explanation
6	37191	Ø60x118x3 Boru	Çelik Çekme	1	
5	36077	Takoz Pimi	9 S Mn 28 K	1	
4	37190	Formlu Boru Sacı	Çelik Çekme	1	
3	36071	Otomat	9 S Mn 28 K	1	
2	17586	Alt Taban Sacı	6224 A-1 Kalite	1	
1	12512	Piston Mantosu	6224 A-1 Kalite	1	

<small>Kaplama ve Boya sonrasında genel kalite standartları için testler yapılacaktır. TUZ TESTİ: 400 h (min) * Boya ve Kaplama ile ilgili detaylar Boya:RAL 9005 R/P/1 Otomat Toz Boya 80-120 µ Kaplama:Fe/Zn (Cr+3) Kaplama 8-30 µ</small>		Çizen Drawn by OZAN VAROL	Kontrol Checked by ÜMİT RAZI	Tarih Date 09.03.2023	 VRL METAL GENEL TOLERANSLAR General Tolerances ISO 2768-1c
ÖLÇEK SCALE	MALZEME MATERIAL	PARÇA ADI /PRODUCT NAME PS2176-4929 PİSTONU		ÜRÜN KODU / PRODUCT CODE PS2176	
<small>Resim Üzerinden Ölçü Alınmaz. VRL METAL TİC.LTD.ŞTİ'ye aittir. Bu doküman üzerindeki tüm haklar VRL METAL TİC.LTD.ŞTİ'ye ait olup izinsiz kısmen veya tamamen kullanılamaz ve yayımlanamaz.</small>					

R.NO	Tarih Date	Düzenleyen Regulated by	Açıklamalar / Explanation	Onay Approved by

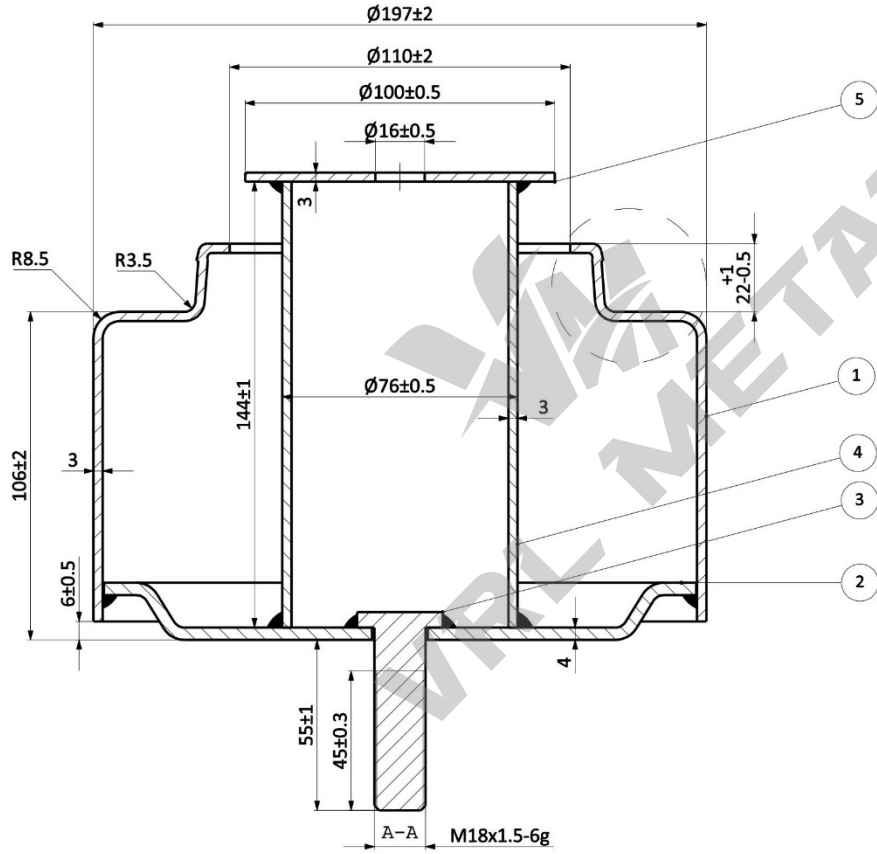

Sıra No Rank No	Parça Kodu Part Code	Parça Adı Part Name	Malzeme Material	Adet Pieces	Açıklama Explanation
5	37103	Ø100xØ163 Pul	Sac	1	
4	37102	Ø60x157x3 Boru	Çelik Çekme	1	
3	30081	M18x1.5 Civata	10.9 Kalite	1	
2	17555	Alt Taban Sacı	6224 A-1 Kalite	1	
1	12553	Piston Mantosu	6224 A-1 Kalite	1	

Kaplama ve Boya sonrası dâhil kalınlar İzinsiz veya parça ile temsilini VAKS alıncaktır. TUZ TESTİ: 400 H (min)		Çizen Drawn by	Kontrol Checked by	Tarih Date
* Boya ve Kaplama ile ilgili detay Boya: RAL 9005 E/P /Yarınak Top Boya 80-120 H Kaplama: Fe/Zn (Cr+3) Kaplama 8-30 µ		OZAN VAROL	ÜMİT RAZI	09.03.2023
ÖLÇEK SCALE	MALZEME MATERIAL	PARÇA ADI /PRODUCT NAME		ÜRÜN KODU / PRODUCT CODE
		PS2179-644 3C PİSTONU		PS2179
Resim Üzerinden Ölçü Alınmaz. VRL METAL TİC.LTD.ŞTİ' ye aittir. Bu döküman üzerindeki tüm haklar VRL METAL TİC.LTD.ŞTİ' ye ait olup izinsiz kısmen veya tamamen kullanılamaz ve paylaşılamaz				



R.NO	Tarih Date	Düzenleyen Regulated by	Açıklamalar / Explanation	Onay Approved by

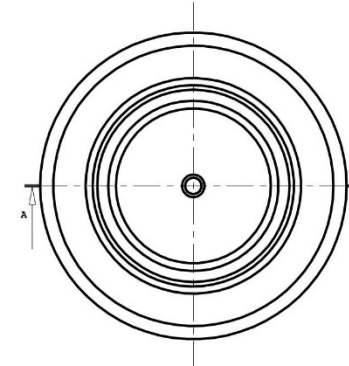
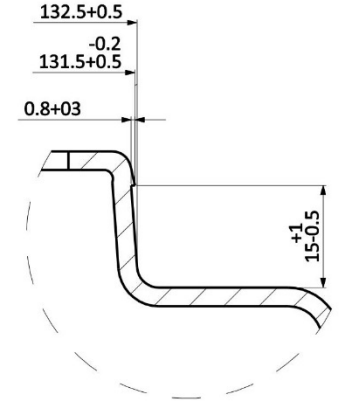
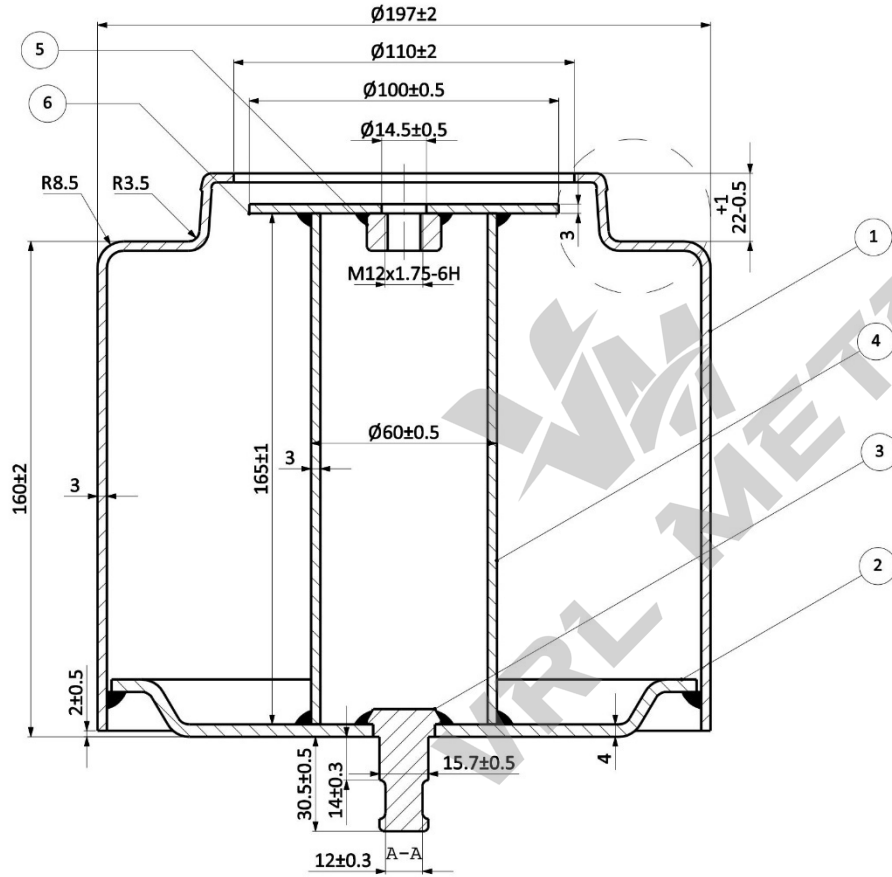

Sıra No Rank No	Parça Kodu Part Code	Parça Adı Part Name	Malzeme Material	Adet Pieces	Açıklama Explanation
6	37127	Ø100xØ14x3 Pul	Sac	1	
5	32051	M12x1.75 Civata	10.9 Kalite	1	
4	37185	Ø60x165x3 Boru	Çelik Çekme	1	
3	36071	Otomat	9 S Mn 28 K	1	
2	17586	Alt Taban Sacı	6224 A-1 Kalite	1	
1	12552	Piston Mantosu	6224 A-1 Kalite	1	

ÖLÇEK SCALE	MALZEME MATERIAL	PARÇA ADI /PRODUCT NAME	ÜRÜN KODU / PRODUCT CODE
		PS2228-4919 PİSTONU	PS2228
* Boya ve Kaplama ile ilgili detay Boya: RAL 9005 R/P /Yarımak Top Boya 80-120 µ Kaplama: Fe/Zn (Cr+3) Kaplama 8-30 µ		Çizen Drawn by OZAN VAROL	Kontrol Checked by ÜMİT RAZI
Kaplama ve Boya sonrasında dış geneli kalınlar içine veya parça ile temasına VAKS alınacaktır. TUZ TESTİ: 400 H (min)		Tarih Date	09.03.2023
Resim Üzerinden Ölçü Alınmaz. VRL METAL TİC.LTD.ŞTİ' ye aittir. Bu doküman üzerindeki tüm haklar VRL METAL TİC.LTD.ŞTİ' ye ait olup izinsiz kısmen veya tamamen kullanılamaz ve yayılgamaz.			

VRL METAL
 GENEL TOLERANSLAR
 General Tolerances
 ISO 2768-1c

R.NO	Tarih Date	Düzenleyen Regulated by	Açıklamalar / Explanation	Onay Approved by

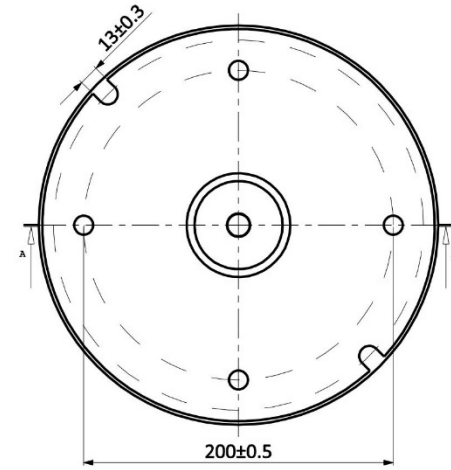
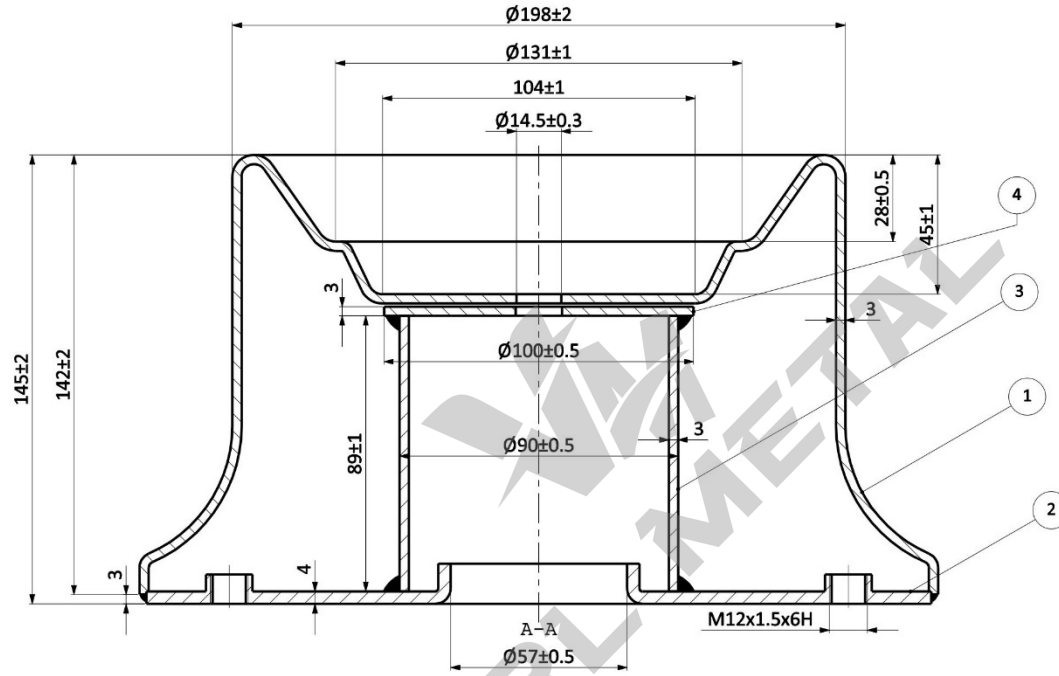

Sıra No Rank No	Parça Kodu Part Code	Parça Adı Part Name	Malzeme Material	Adet Pieces	Açıklama Explanation
4	37103	Ø100x16x3 Pul	Sac	1	
3	37120	Ø90x89x3 Boru	Çelik Çekme	1	
2	17542	Alt Taban Sacı	6224 A-1 Kalite	1	
1	2017	Piston Mantosu	6224 A-1 Kalite	1	

Kaplama ve Boya sonrası en az 24 saat süreyle kalınlar kuru veya parça ile temizliği YASAK olacaktır. TUZ TESTİ: 400 H (min)		Çizen Drawn by	Kontrol Checked by	Tarih Date
* Boya ve Kaplama ile ilgili detay Boya: RAL 9005 S/P /Yarınak Top Boya 80-120 H Kaplama:Fe/Zn (Cr+3) Kaplama 8-30 µ		OZAN VAROL	ÜMİT RAZI	09.03.2023
ÖLÇEK SCALE	MALZEME MATERIAL	PARÇA ADI /PRODUCT NAME	ÜRÜN KODU / PRODUCT CODE	VRL METAL GENEL TOLERANSLAR General Tolerances ISO 2768-1c
		4022-PİSTONU	PS2008	

Resim Üzerinden Ölçü Alınmaz. VRL METAL TİC.LTD.ŞTİ' ye aittir.
Bu doküman üzerindeki tüm haklar VRL METAL TİC.LTD.ŞTİ' ye ait olup izinsiz kısmen veya tamamen kullanılamaz ve paylaşılamaz.

R.NO	Tarih Date	Düzenleyen Regulated by	Açıklamalar / Explanation	Onay Approved by

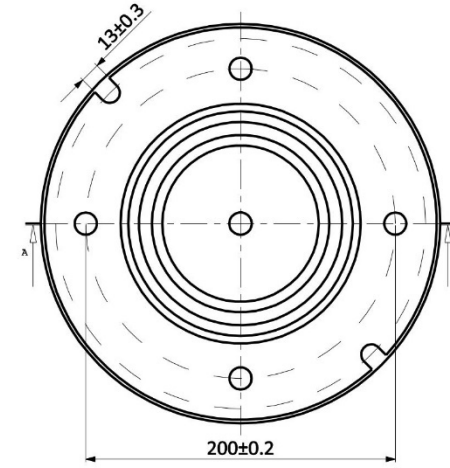
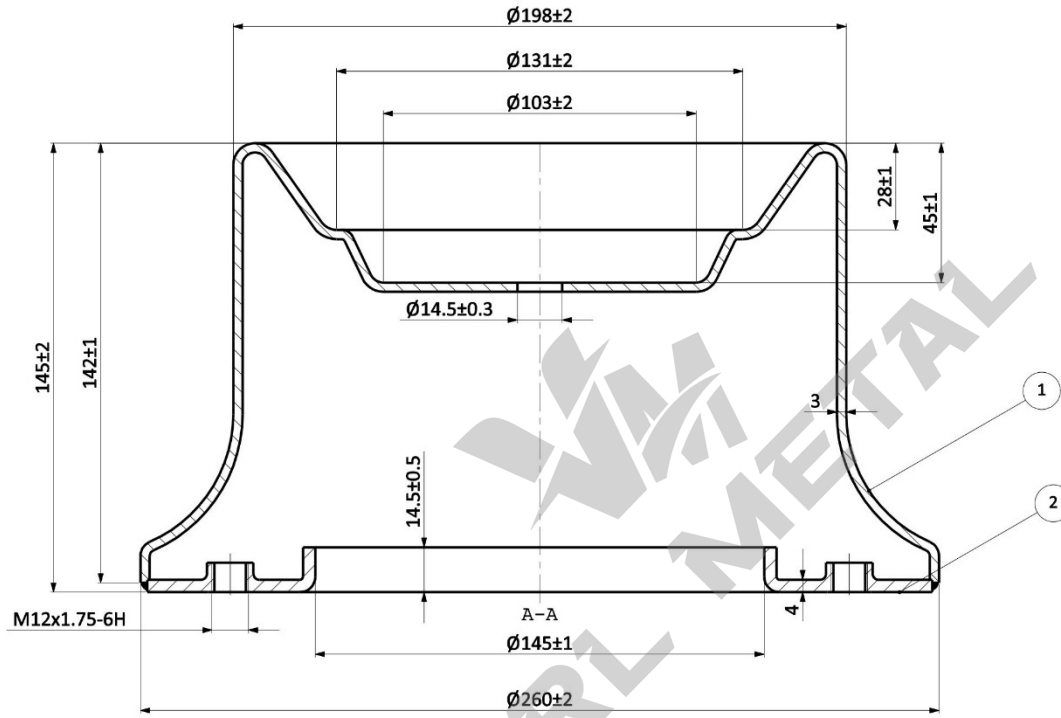

Sıra No Rank No	Parça Kodu Part Code	Parça Adı Part Name	Malzeme Material	Adet Pieces	Açıklama Explanation
2	17521	Alt Taban Sacı	6224 A-1 Kalite	1	
1	2017	Piston Mantosu	6224 A-1 Kalite	1	

Çizen Drawn by	Kontrol Checked by	Tarih Date	
OZAN VAROL	ÜMİT RAZI	09.03.2023	
ÖLÇEK SCALE	MALZEME MATERIAL	PARÇA ADI /PRODUCT NAME	ÜRÜN KODU / PRODUCT CODE
		PS2017-4159 PİSTONU	PS2017
Resim Üzerinden Ölçü Alınmaz. VRL METAL TİC.LTD.ŞTİ' ye aittir. Bu doküman üzerindeki tüm haklar VRL METAL TİC.LTD.ŞTİ' ye aittir ve alt olup izinsiz kısmen veya tamamen kullanılamaz ve paylaşılamaz.			



R.NO	Tarih Date	Düzenleyen Regulated by	Açıklamalar / Explanation	Onay Approved by

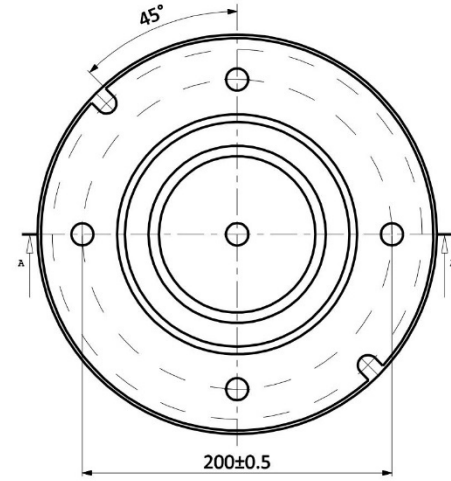
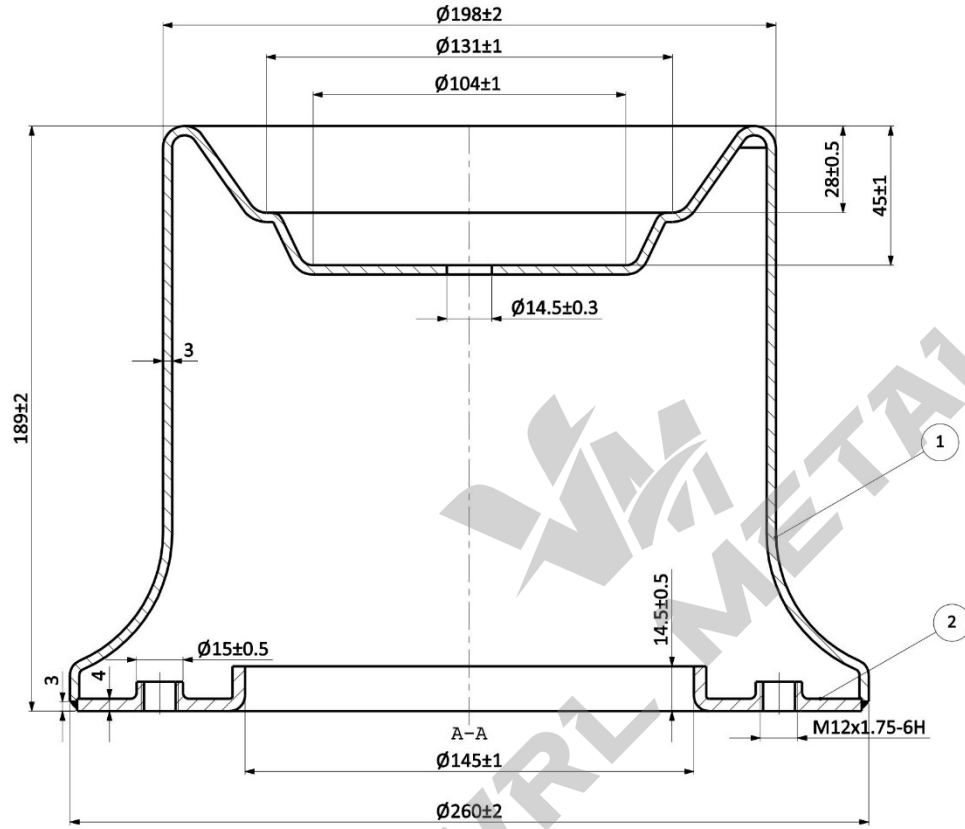

Sıra No Rank No	Parça Kodu Part Code	Parça Adı Part Name	Malzeme Material	Adet Pieces	Açıklama Explanation
2	17521	Alt Taban Sacı	6224 A-1 Kalite	1	
1	2020	Piston Mantosu	6224 A-1 Kalite	1	

ÖLÇEK SCALE	MALZEME MATERIAL	PARÇA ADI /PRODUCT NAME	ÜRÜN KODU / PRODUCT CODE
		PS2020-4159 PİSTONU	PS2020
* Boya ve Kaplama ile ilgili detay Boya: RAL 9005 S/P *Yarınak Top Boya 80-120 H Kaplama: Fe/Zn (Cr+3) Kaplama 8-30 µ		Çizen Drawn by OZAN VAROL	Kontrol Checked by ÜMİT RAZI
Resim Üzerinden Ölçü Alınmaz. VRL METAL TİC.LTD.ŞTİ' ye aittir. Bu doküman üzerindeki tüm haklar VRL METAL TİC.LTD.ŞTİ' ye ait olup izinsiz kısmen veya tamamen kullanılamaz ve paylaşılamaz.		Tarih Date 09.03.2023	VRL METAL GENEL TOLERANSLAR General Tolerances ISO 2768-1c

R.NO	Tarih Date	Düzenleyen Regulated by	Açıklamalar / Explanation	Onay Approved by

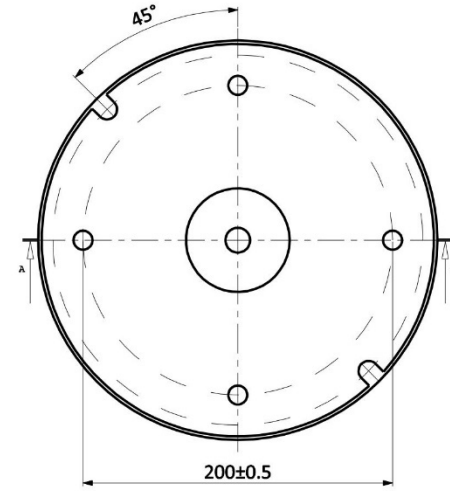
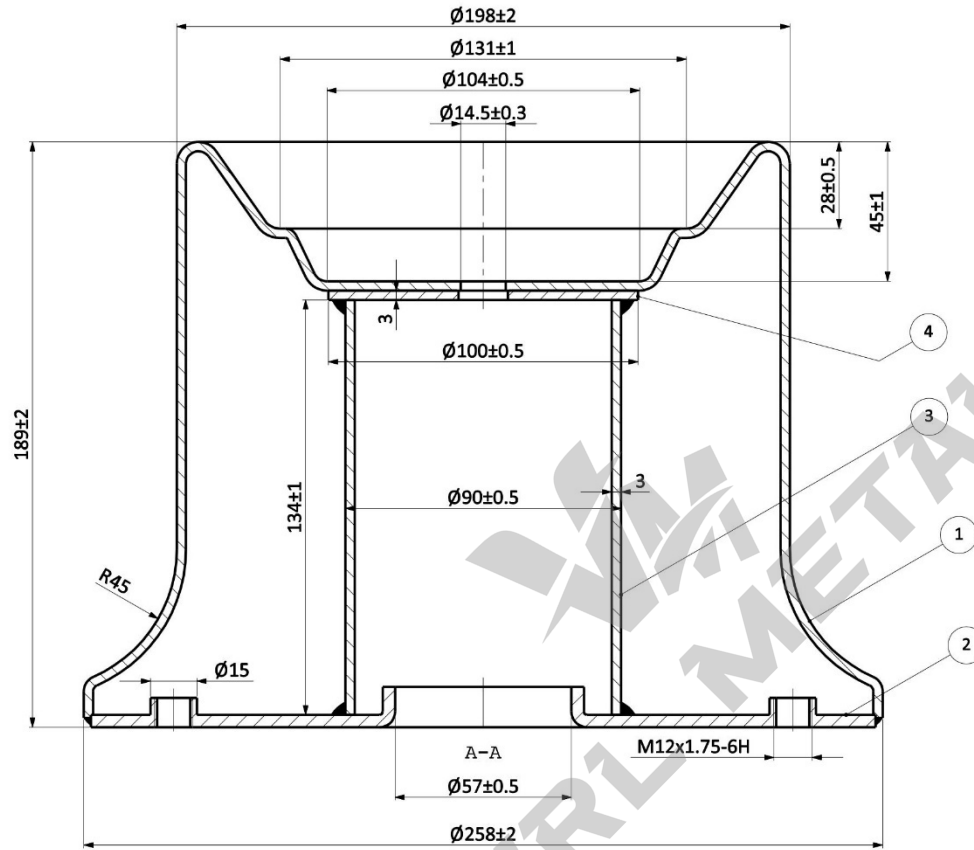

Sıra No Rank No	Parça Kodu Part Code	Parça Adı Part Name	Malzeme Material	Adet Pieces	Açıklama Explanation
4	37103	Ø100xØ16x3 Pul	Sac	1	
3	37121	Ø90x134x3 Boru	Çelik Çekme	1	
2	17542	Alt Taban Sacı	6224 A-1 Kalite	1	
1	12526	Piston Mantosu	6224 A-1 Kalite	1	

Kaplama ve Boya sonrasında dış yüzeydeki kalıntılar kazıyıcı veya parlatıcı ile temizlenmelidir. YAKS kullanılacaktır. TUZ TESTİ: 400 H (min)		Çizen Drawn by	Kontrol Checked by	Tarih Date
* Boya ve Kaplama ile ilgili detaylar Boya: RAL 9005 R/P /Yarınak Top Boya 80-120 H Kaplama: Fe/Zn (Cr+3) Kaplama 8-30 µ		OZAN VAROL	ÜMİT RAZI	09.03.2023
ÖLÇEK SCALE	MALZEME MATERIAL	PARÇA ADI /PRODUCT NAME	ÜRÜN KODU / PRODUCT CODE	
		PS2036-4159 PİSTONU	PS2036	
Resim Üzerinden Ölçü Alınmaz. VRL METAL TİC.LTD.ŞTİ'ye aittir. Bu doküman üzerindeki tüm haklar VRL METAL TİC.LTD.ŞTİ'ye ait olup izinsiz kısmen veya tamamen kullanılamaz ve paylaşılamaz.				



R.NO	Tarih Date	Düzenleyen Regulated by	Açıklamalar / Explanation	Onay Approved by

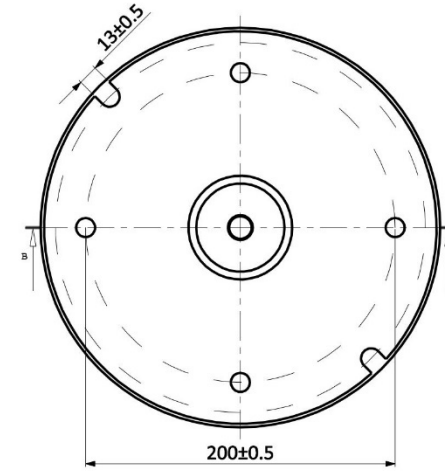
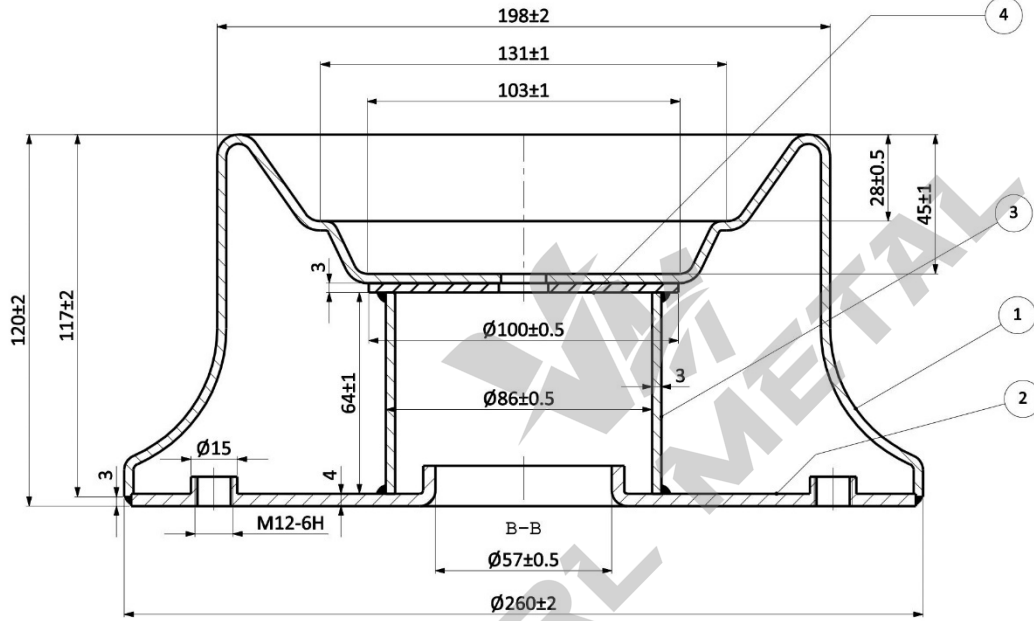

Sıra No Rank No	Parça Kodu Part Code	Parça Adı Part Name	Malzeme Material	Adet Pieces	Açıklama Explanation
4	37133	Pul	Lazer Kesim Sac	1	
3	37127	Boru	Çelik Çekme Boru	1	
2	17542	Alt Taban Sacı	6224 A-1 Kalite	1	
1	2052	Piston Mantosu	6224 A-1 Kalite	1	

Kaplama ve Boya sonrası detaylı kalite kontrolü veya parça ile teslimatı VAKS olacaktır. TUZ TESTİ: 400 H (min)		Çizen Drawn by	Kontrol Checked by	Tarih Date	VRL METAL GENEL TOLERANSLAR General Tolerances ISO 2768-1c
* Boya ve Kaplama ile ilgili detay Boya: RAL 9005 S/P *Yarınak Top Boya 80-120 H Kaplama: Fe/Zn (Cr+3) Kaplama 8-30 µ		OZAN VAROL	ÜMİT RAZI	09.03.2023	
ÖLÇEK SCALE	MALZEME MATERIAL	PARÇA ADI /PRODUCT NAME		ÜRÜN KODU / PRODUCT CODE	
		PS2052-4154 PİSTONU		PS2052	
Resim Üzerinden Ölçü Alınmaz. VRL METAL TİC.LTD.ŞTİ' ye aittir. Bu döküman üzerindeki tüm haklar VRL METAL TİC.LTD.ŞTİ' ye ait olup izinsiz kısmen veya tamamen kullanılamaz ve paylaşılamaz.					

R.NO	Tarih Date	Düzenleyen Regulated by	Açıklamalar / Explanation	Onay Approved by

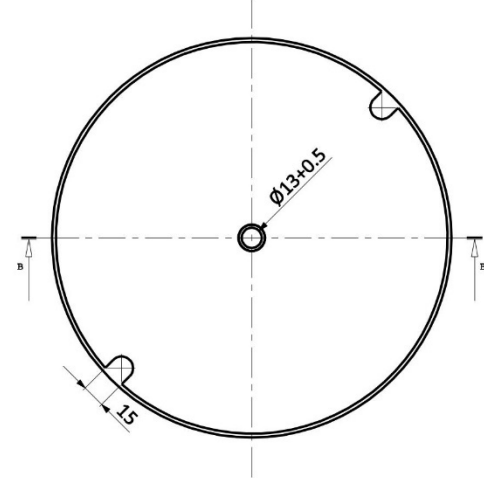
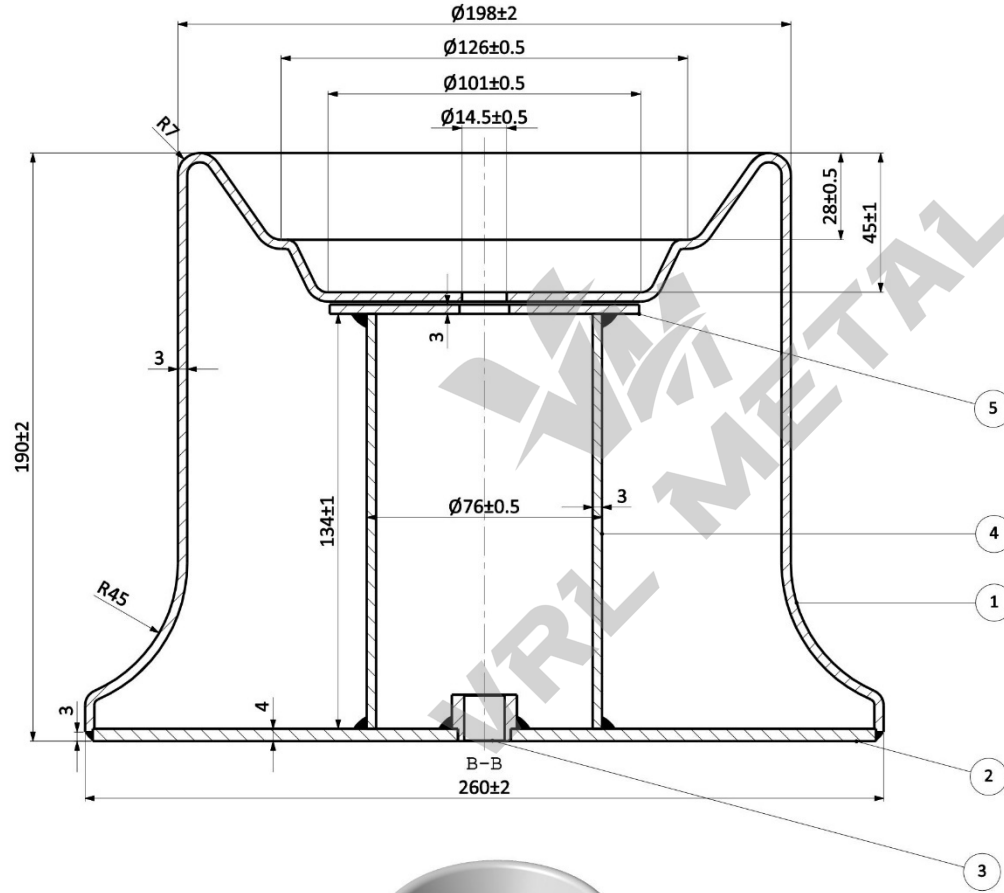

Sıra No Rank No	Parça Kodu Part Code	Parça Adı Part Name	Malzeme Material	Adet Pieces	Açıklama Explanation
5	37103	Ø100x14x3 Pul	Lazer Kesim Sac	1	
4	37115	Ø76x134x3 Boru	Çelik Çekme Boru	1	
3	31042	Manşon	9 S Mn 28 K	1	
2	17532	Alt Taban Sacı	St 37	1	
1	12526	Piston Mantosu	6224 A-1 Kalite	1	

ÖLÇEK SCALE	MALZEME MATERIAL	PARÇA ADI /PRODUCT NAME	ÜRÜN KODU / PRODUCT CODE
		PS2078-8185 PİSTONU	PS2078

Resim Üzerinden Ölçü Alınmaz. VRL METAL TİC.LTD.ŞTİ' ye aittir.
Bu döküman üzerindeki tüm haklar VRL METAL TİC.LTD.ŞTİ' ye ait olup izinsiz kısmen veya tamamen kullanılamaz ve paylaşılamaz.



R.NO	Tarih Date	Düzenleyen Regulated by	Açıklamalar / Explanation	Onay Approved by

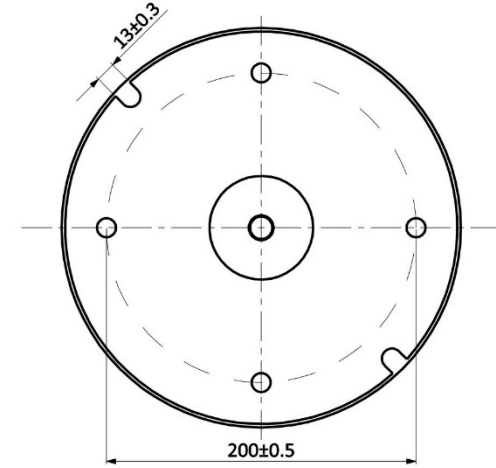
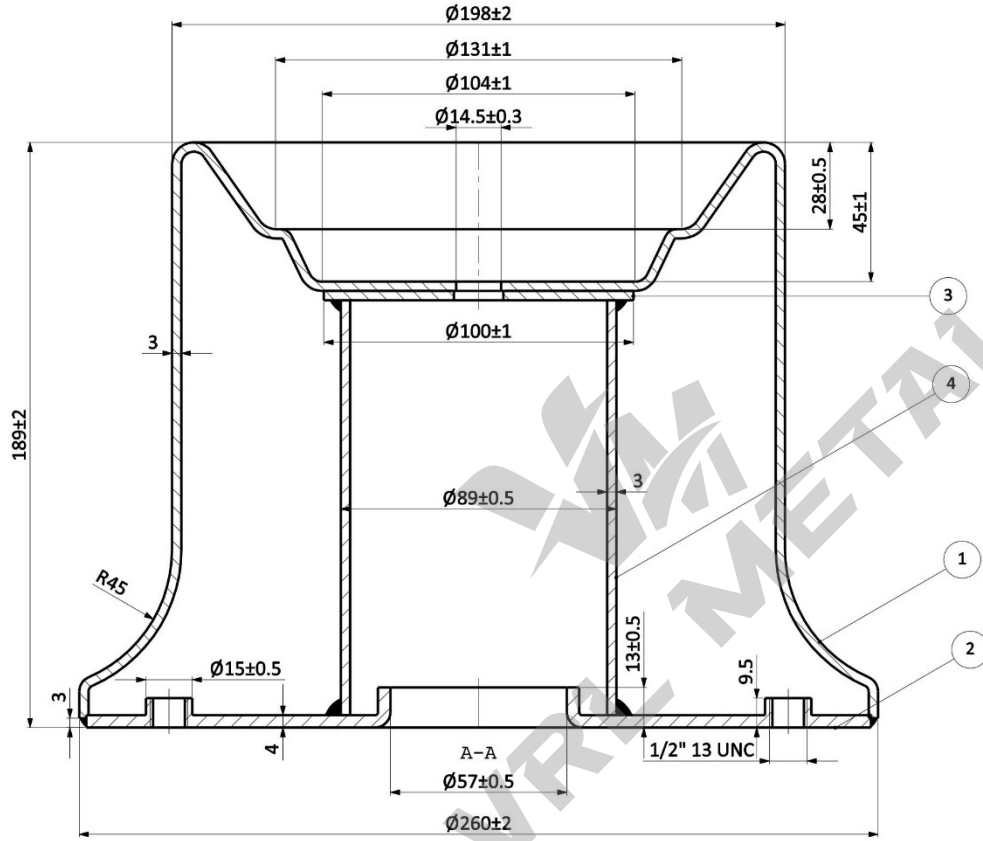

Sıra No Rank No	Parça Kodu Part Code	Parça Adı Part Name	Malzeme Material	Adet Pieces	Açıklama Explanation
4	37121	Ø89xØ134x3 Boru	Çelik Çekme Boru	1	
3	37103	Ø100xØ16x3 Pul	Sac	1	
2	17546	Alt Taban Sacı	6224 A-1 Kalite	1	
1	12526	Piston Mantosu	6224 A-1 Kalite	1	

Kaplama ve Boya sonrası için genel kalite standartları için veya parça ile teslimatı VİNC olacaktır. TUZ TESTİ: 400 H (min)		Çizen Drawn by	Kontrol Checked by	Tarih Date
* Boya ve Kaplama ile ilgili detaylar Boya: RAL 9005 R/P /Yarınak Top Boya 80-120 H /Kaplama:Fe/Zn (Cr+3) Kaplama 8-30 µ		OZAN VAROL	ÜMİT RAZI	09.03.2023
ÖLÇEK SCALE	MALZEME MATERIAL	PARÇA ADI /PRODUCT NAME	ÜRÜN KODU / PRODUCT CODE	
		PS2095-9321 PİSTONU	PS2095	
Resim Üzerinden Ölçü Alınmaz. VRL METAL TİC.LTD.ŞTİ' ye aittir. Bu doküman üzerindeki tüm haklar VRL METAL TİC.LTD.ŞTİ' ye ait olup izinsiz kısmen veya tamamen kullanılamaz ve paylaşılamaz.				



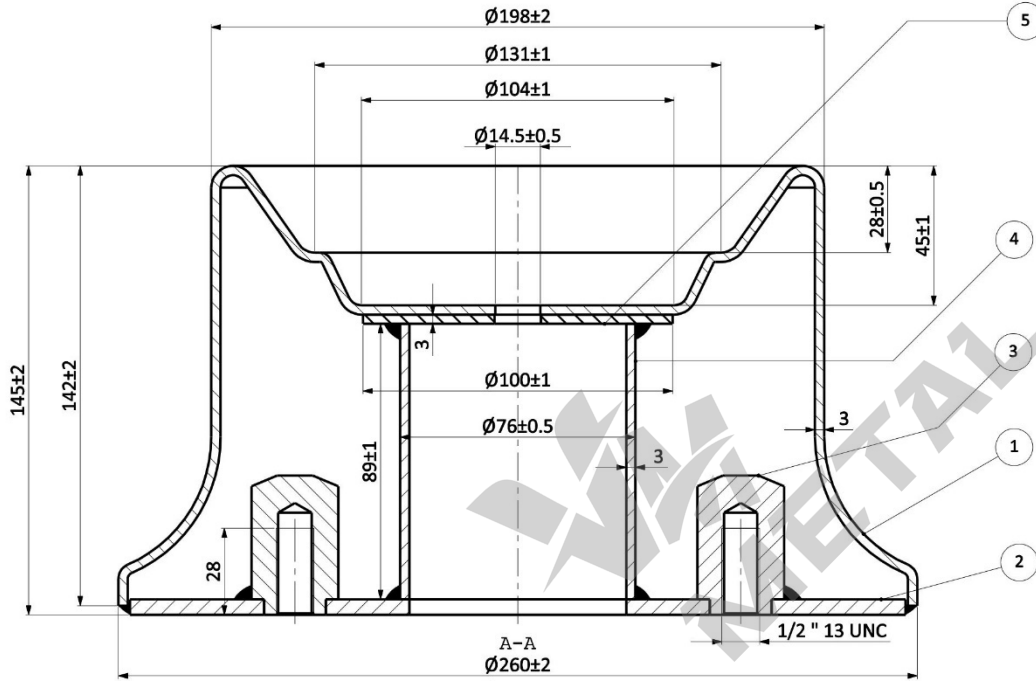

R.NO	Tarih Date	Düzenleyen Regulated by	Açıklamalar / Explanation	Onay Approved by

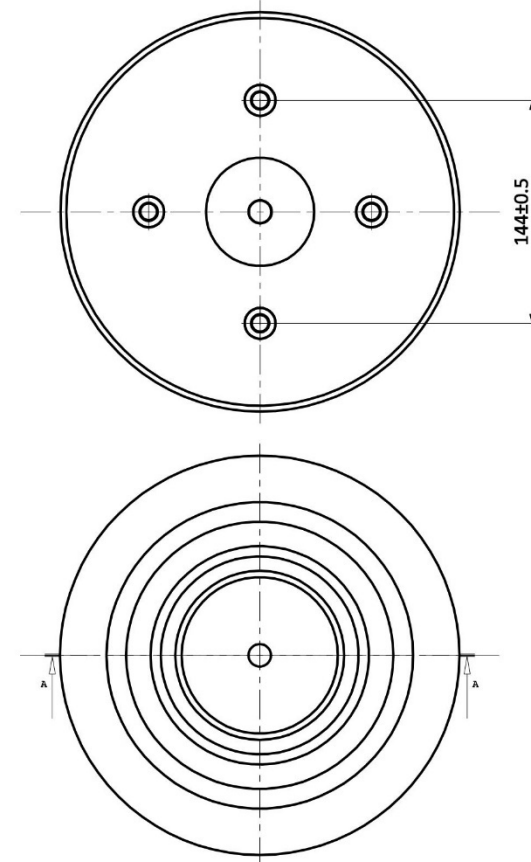

Sıra No Rank No	Parça Kodu Part Code	Parça Adı Part Name	Malzeme Material	Adet Pieces	Açıklama Explanation
5	37103	Pul	ST 37	1	
4	37200	Boru	Çelik Çekme	1	
3	36089	Manşon	9 S Mn 28 K	4	
2	17636	Alt Taban Sacı	6224 A-11 Kalite	1	
1	2017	Piston Mantosu	6224 A-11 Kalite	1	

ÖLÇEK SCALE	MALZEME MATERIAL	PARÇA ADI / PRODUCT NAME	ÜRÜN KODU / PRODUCT CODE
		PS2161 PİSTONU	PS2161

Resim Üzerinden Ölçü Alınmaz. VRL METAL TİC.LTD.ŞTİ' ye aittir.
Bu doküman üzerindeki tüm haklar VRL METAL TİC.LTD.ŞTİ' ye ait olup izinsiz kısmen veya tamamen kullanılamaz ve yayımlanamaz.

R.NO	Tarih Date	Düzenleyen Regulated by	Açıklamalar / Explanation	Onay Approved by

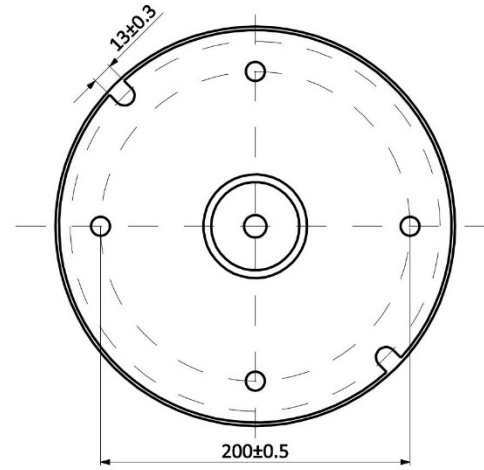
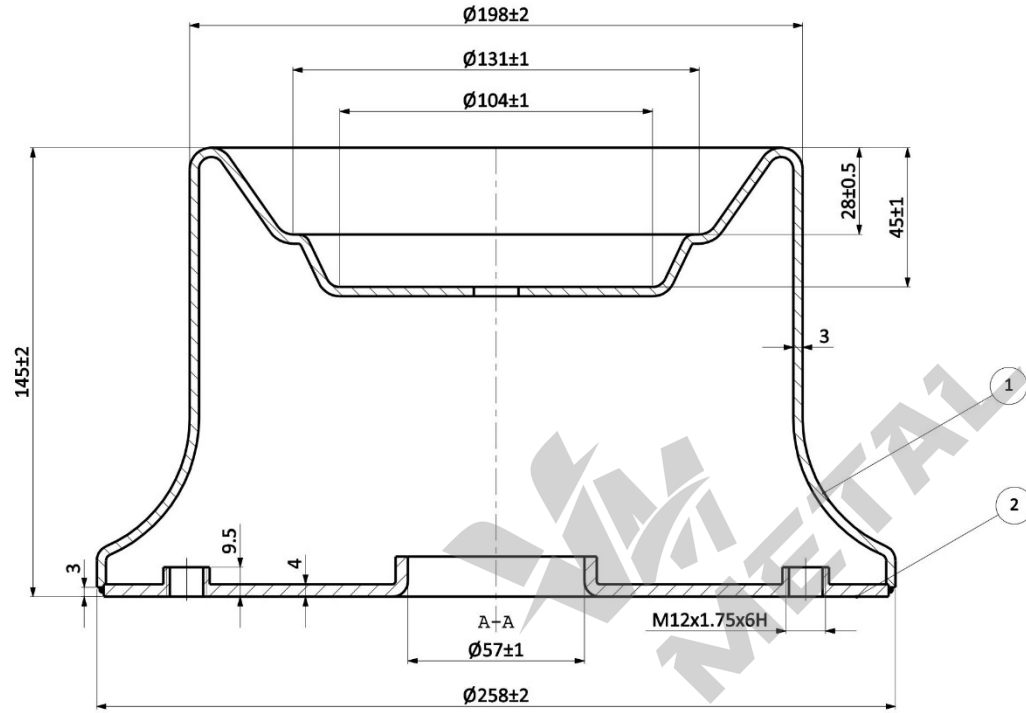

Sıra No Rank No	Parça Kodu Part Code	Parça Adı Part Name	Malzeme Material	Adet Pieces	Açıklama Explanation
2	17542	Alt Taban Sacı	6224 A-1 Kalite	1	
1	2017	Piston Mantosu	6224 A-1 Kalite	1	

ÖLÇEK SCALE	MALZEME MATERIAL	PARÇA ADI /PRODUCT NAME	ÜRÜN KODU / PRODUCT CODE
		4159-PİSTONU	PS2175

Resim Üzerinden Ölçü Alınmaz. VRL METAL TİC.LTD.ŞTİ' ye aittir.
Bu doküman üzerindeki tüm haklar VRL METAL TİC.LTD.ŞTİ' ye ait olup izinsiz kısmen veya tamamen kullanılamaz ve paylaşılamaz.

VRL METAL
GENEL TOLERANSLAR
General Tolerances
ISO 2768-1c

R.NO	Tarih Date	Düzenleyen Regulated by	Açıklamalar / Explanation	Onay Approved by

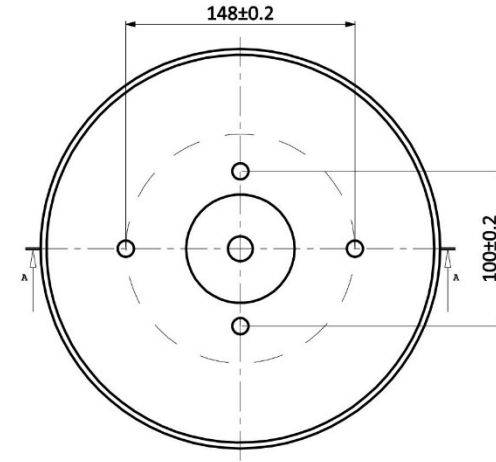
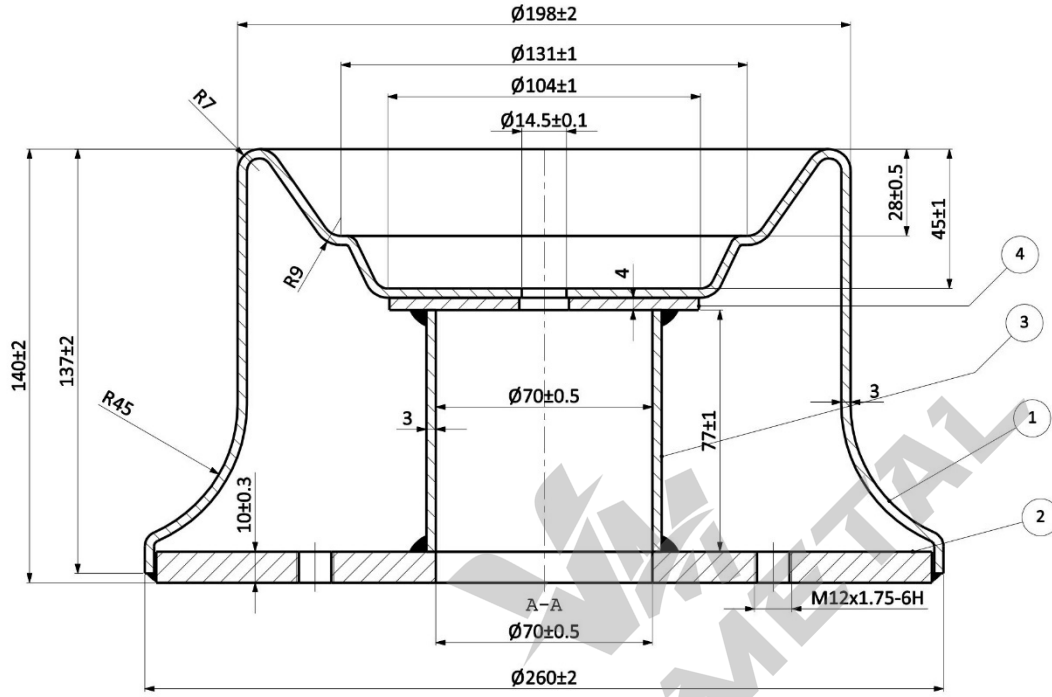

Sıra No Rank No	Parça Kodu Part Code	Parça Adı Part Name	Malzeme Material	Adet Pieces	Açıklama Explanation
4	37110	Ø100xØ16x4 Pul	Sac	1	
3	37117	Ø76x77x3 Boru	Çelik Çekme Boru	1	
2	17538	Alt Taban Sacı	6224 A-1 Kalite	1	
1	2269	Piston Mantosu	6224 A-1 Kalite	1	

ÖLÇEK SCALE	MALZEME MATERIAL	PARÇA ADI /PRODUCT NAME	ÜRÜN KODU / PRODUCT CODE
		PS2251-4156 PİSTONU	PS2251

Kaplama ve Boya sonrasında dış yüzdeki kalıntılar silinmiş veya parfüle ile temizlenmiş VİNCİS kalacaktır. TUZ TESTİ: 400 H (min)

* Boya ve Kaplama ile ilgili detay Boya: RAL 9005 S/P /Yarınak Top Boya 80-120 H Kaplama: Fe/Zn (Cr+3) Kaplama 8-30 µ

Çizen Drawn by: OZAN VAROL
Kontrol Checked by: ÜMİT RAZI
Tarih Date: 09.03.2023



Resim Üzerinden Ölçü Alınmaz. VRL METAL TİC.LTD.ŞTİ' ye aittir. Bu döküman üzerindeki tüm haklar VRL METAL TİC.LTD.ŞTİ' ye ait olup izinsiz kısmen veya tamamen kullanılamaz ve paylaşılamaz.

R.NO	Tarih Date	Düzenleyen Regulated by	Açıklamalar / Explanation	Onay Approved by

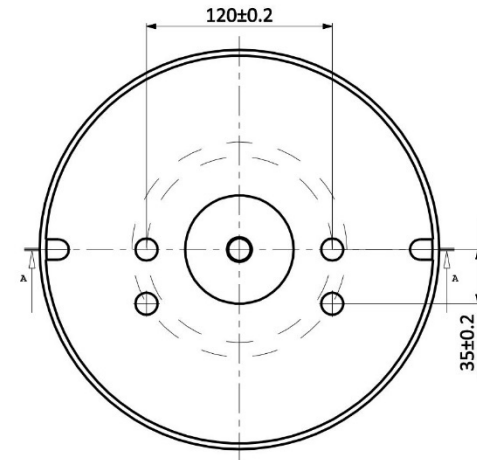
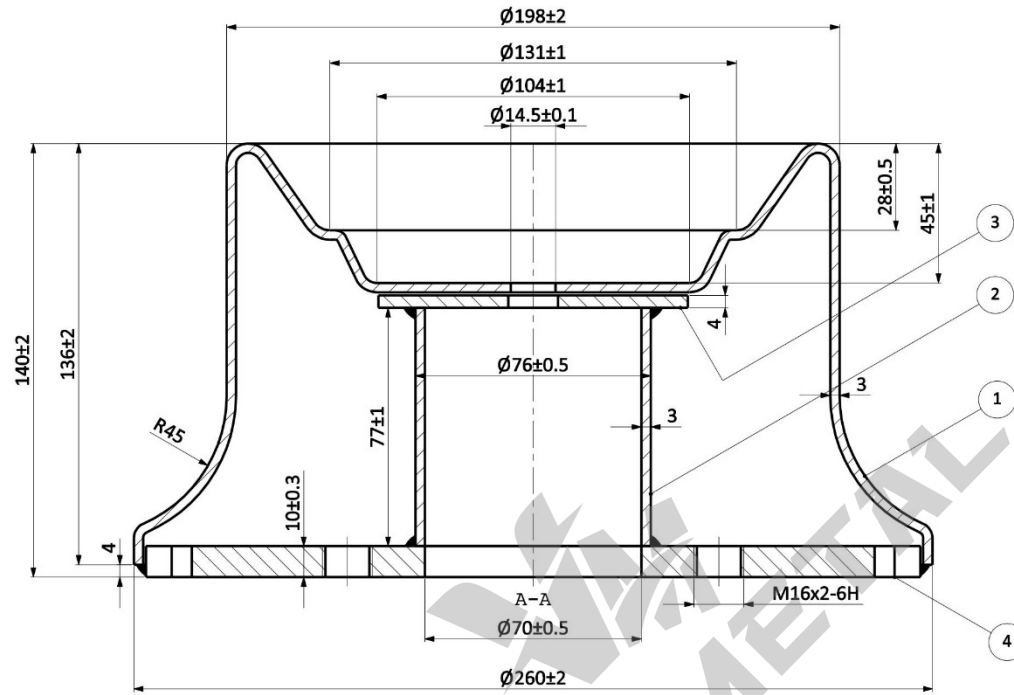

Sıra No Rank No	Parça Kodu Part Code	Parça Adı Part Name	Malzeme Material	Adet Pieces	Açıklama Explanation
4	17573	Alt Taban Sacı	6224 A-1 Kalite	1	
3	37110	Ø100xØ16x4 Pul	Sac	1	
2	37117	Ø76x77x3 Boru	Çelik Çekme Boru	1	
1	2269	Piston Mantosu	6224 A-1 Kalite	1	

Kaplama ve Boya sonrası... TUZ TESTİ: 400 H (min)		Çizen Drawn by	Kontrol Checked by	Tarih Date
* Boya ve Kaplama ile ilgili detay Boya: RAL 9005 S/P / Yarımat Top Boya 80-120 H Kaplama: Fe/Zn (Cr+3) Kaplama 8-30 µ		OZAN VAROL	ÜMİT RAZI	09.03.2023
ÖLÇEK SCALE	MALZEME MATERIAL	PARÇA ADI / PRODUCT NAME	ÜRÜN KODU / PRODUCT CODE	
		PS2269-4022 PİSTONU	PS2269	
Resim Üzerinden Ölçü Alınmaz. VRL METAL TİC.LTD.ŞTİ' ye aittir. Bu doküman üzerindeki tüm haklar VRL METAL TİC.LTD.ŞTİ' ye ait olup izinsiz kısmen veya tamamen kullanılamaz ve paylaşılamaz.				 GENEL TOLERANSLAR General Tolerances ISO 2768-1c

R.NO	Tarih Date	Düzenleyen Regulated by	Açıklamalar / Explanation	Onay Approved by

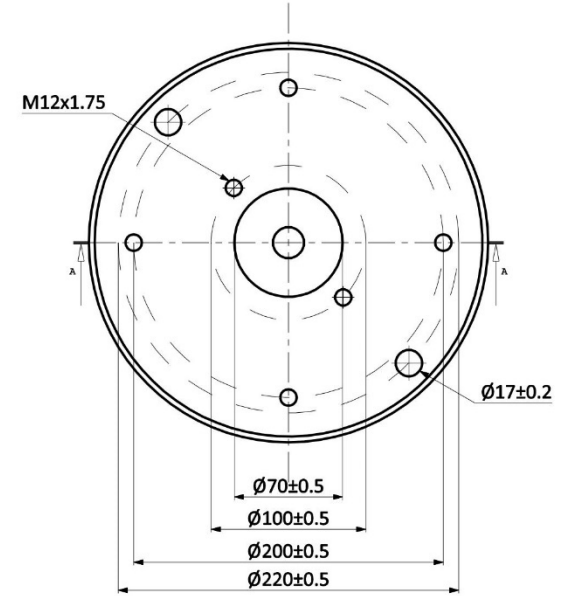
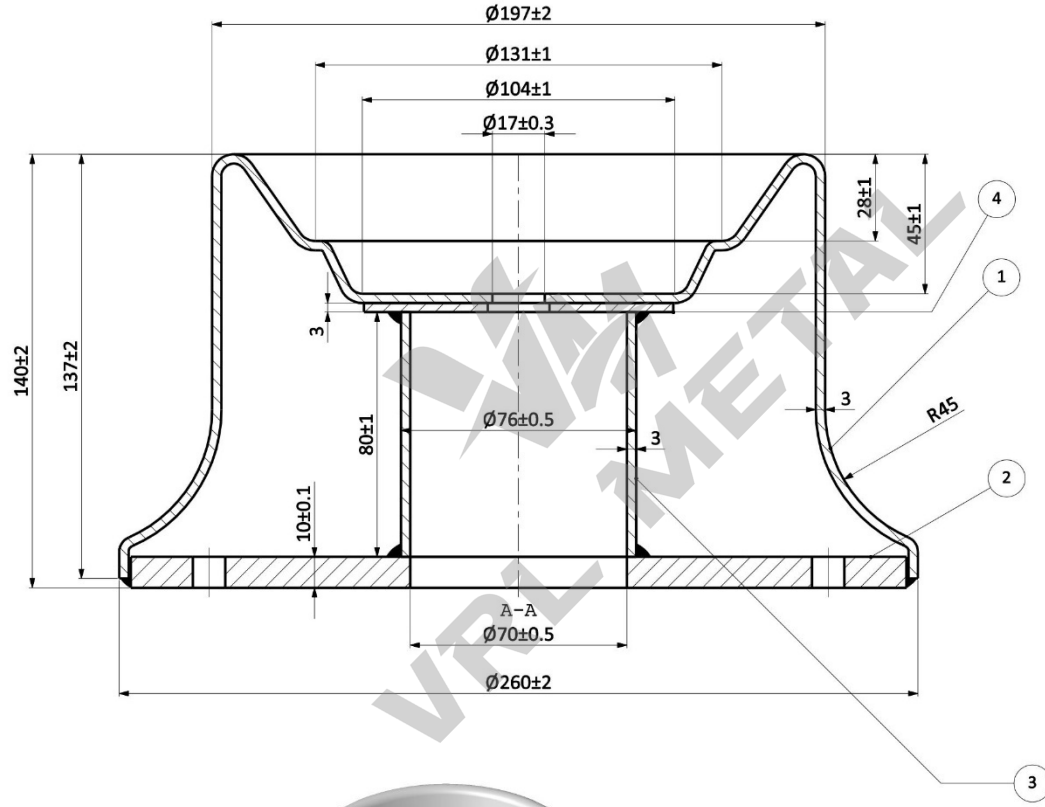

Sıra No Rank No	Parça Kodu Part Code	Parça Adı Part Name	Malzeme Material	Adet Pieces	Açıklama Explanation
4	37113	Ø100xØ20x Pul	Sac	1	
3	37162	Ø76x80x3 Boru	Çelik Çekme Boru	1	
2	17599	Alt Taban Sacı	ST 37	1	
1	2269	Piston Mantosu	6224 A-1 Kalite	1	

Kaplama ve Boya sonrası dâhil kalınlar için veya parça ile teslimatı VİNC olacaktır. TUZ TESTİ: 400 H (min)		Çizen Drawn by	Kontrol Checked by	Tarih Date
* Boya ve Kaplama ile ilgili detay Boya: RAL 9005 S/P *Yarınat Top Boya 80-120 H Kaplama: Fe/Zn (Cr+3) Kaplama 8-30 µ		OZAN VAROL	ÜMİT RAZI	09.03.2023
ÖLÇEK SCALE	MALZEME MATERIAL	PARÇA ADI /PRODUCT NAME	ÜRÜN KODU / PRODUCT CODE	VRL METAL GENEL TOLERANSLAR General Tolerances ISO 2768-1c
		PS2279 PİSTONU	PS2279	

Resim Üzerinden Ölçü Alınmaz. VRL METAL TİC.LTD.ŞTİ' ye aittir.
Bu döküman üzerindeki tüm haklar VRL METAL TİC.LTD.ŞTİ' ye ait olup izinsiz kısmen veya tamamen kullanılamaz ve paylaşılamaz.

R.NO	Tarih Date	Düzenleyen Regulated by	Açıklamalar / Explanation	Onay Approved by

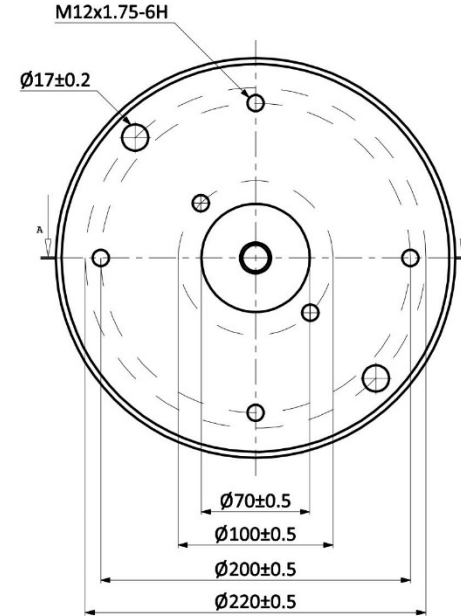
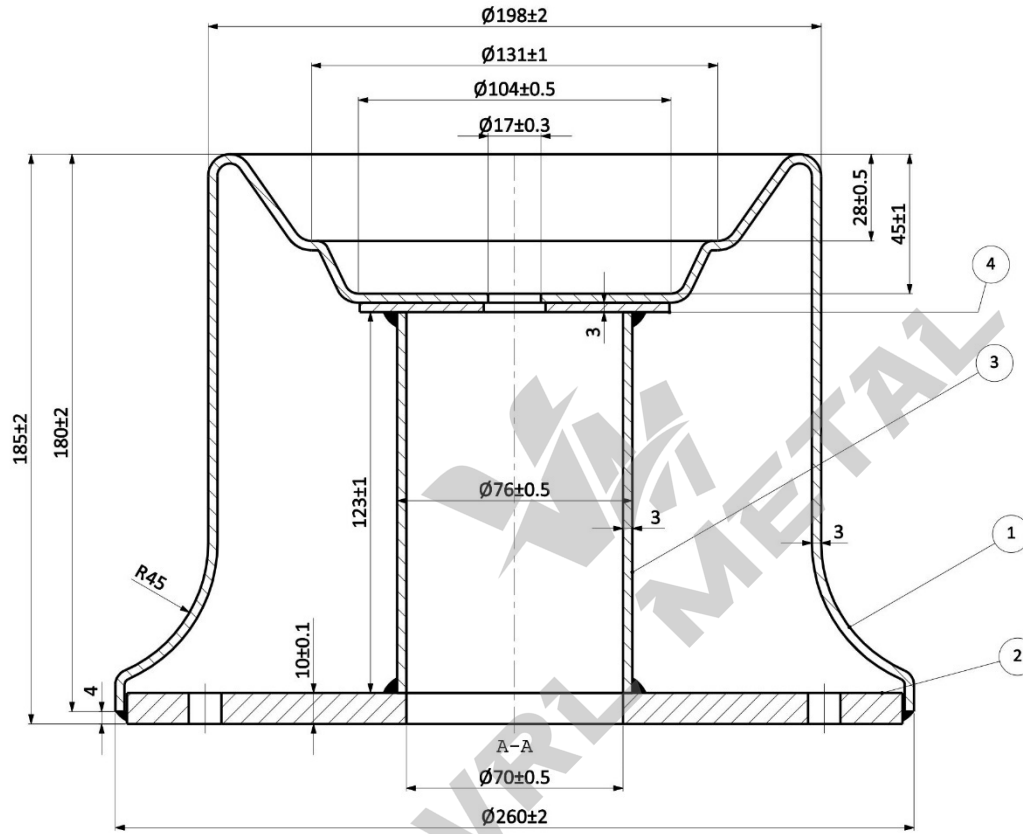

Sıra No Rank No	Parça Kodu Part Code	Parça Adı Part Name	Malzeme Material	Adet Pieces	Açıklama Explanation
4	37113	Ø100xØ20x3 Pul	Sac	1	
3	37163	Ø76x123x3 Boru	Çelik Çekme Boru	1	
2	17599	Alt Taban Sacı	ST 37	1	
1	12591	Piston Mantosu	6224 A-1 Kalite	1	

Çizen Drawn by	Kontrol Checked by	Tarih Date
OZAN VAROL	ÜMİT RAZI	09.03.2023

ÖLÇEK SCALE	MALZEME MATERIAL	PARÇA ADI /PRODUCT NAME	ÜRÜN KODU / PRODUCT CODE
		PS2280 PİSTONU	PS2280

Resim Üzerinden Ölçü Alınmaz. VRL METAL TİC.LTD.ŞTİ' ye aittir.
Bu döküman üzerindeki tüm haklar VRL METAL TİC.LTD.ŞTİ' ye ait olup izinsiz kısmen veya tamamen kullanılamaz ve paylaşılamaz.



R.NO	Tarih Date	Düzenleyen Regulated by	Açıklamalar / Explanation	Onay Approved by

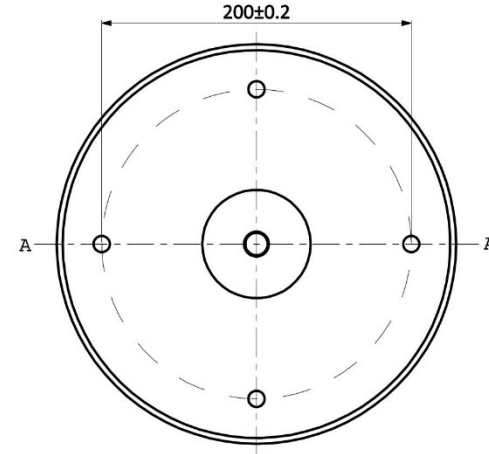
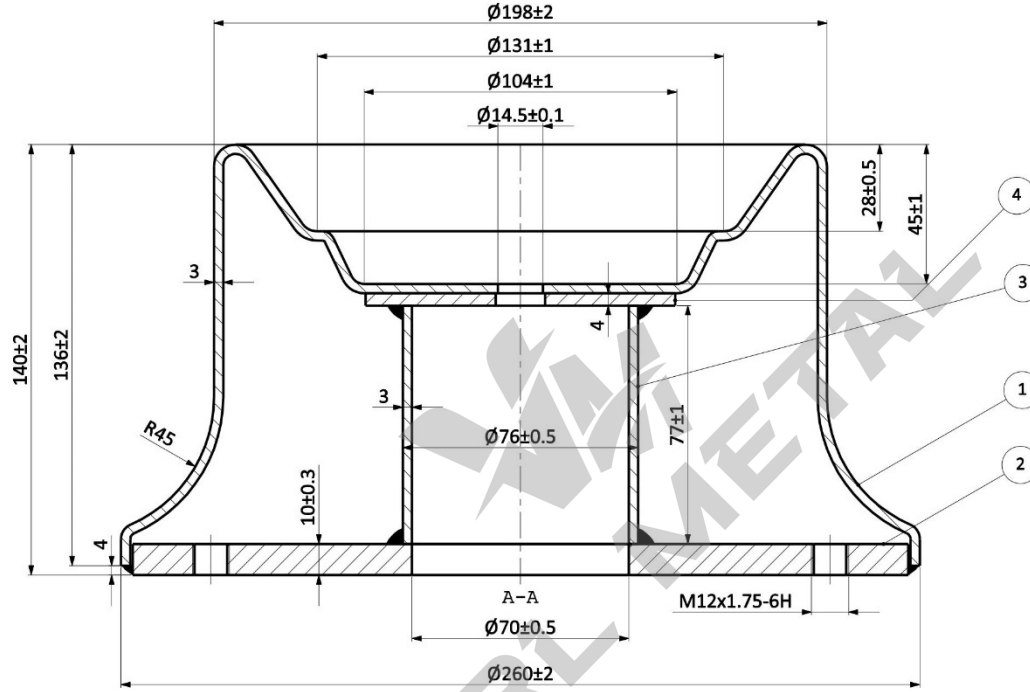

Sıra No Rank No	Parça Kodu Part Code	Parça Adı Part Name	Malzeme Material	Adet Pieces	Açıklama Explanation
4	37110	Ø100xØ16x4 Pul	Sac	1	
3	37117	Ø76x77x3 Boru	Çelik Çekme Boru	1	
2	17550	Alt Taban Sacı	ST 37	1	
1	2269	Piston Mantosu	6224 A-1 Kalite	1	

Kaplama ve Boya sonrası 400 H (min) kalite kontrolü yapılacaktır. TUZ TESTİ: 400 H (min)		Çizen Drawn by	Kontrol Checked by	Tarih Date
* Boya ve Kaplama ile ilgili detaylar Boya: RAL 9005 S/P / Yürürlük Top Boya 80-120 H / Kaplama: Fe/Zn (Cr+3) Kaplama 8-30 µ		OZAN VAROL	ÜMİT RAZİ	09.03.2023
ÖLÇEK SCALE	MALZEME MATERIAL	PARÇA ADI /PRODUCT NAME	ÜRÜN KODU / PRODUCT CODE	
		4156-18C PİSTONU	PS2282	
Resim Üzerinden Ölçü Alınmaz. VRL METAL TİC.LTD.ŞTİ' ye aittir. Bu doküman üzerindeki tüm haklar VRL METAL TİC.LTD.ŞTİ' ye ait olup izinsiz kısmen veya tamamen kullanılamaz ve yayımlanamaz.				



R.NO	Tarih Date	Düzenleyen Regulated by	Açıklamalar / Explanation	Onay Approved by

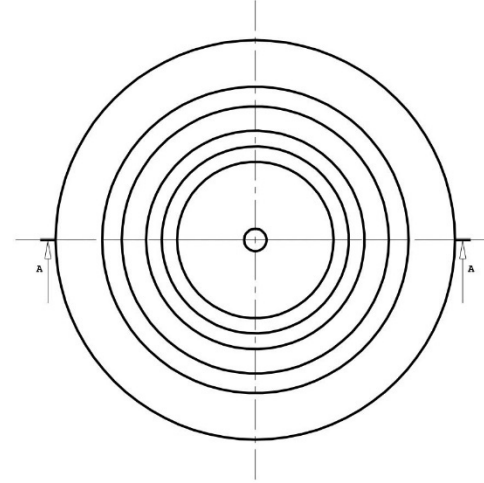
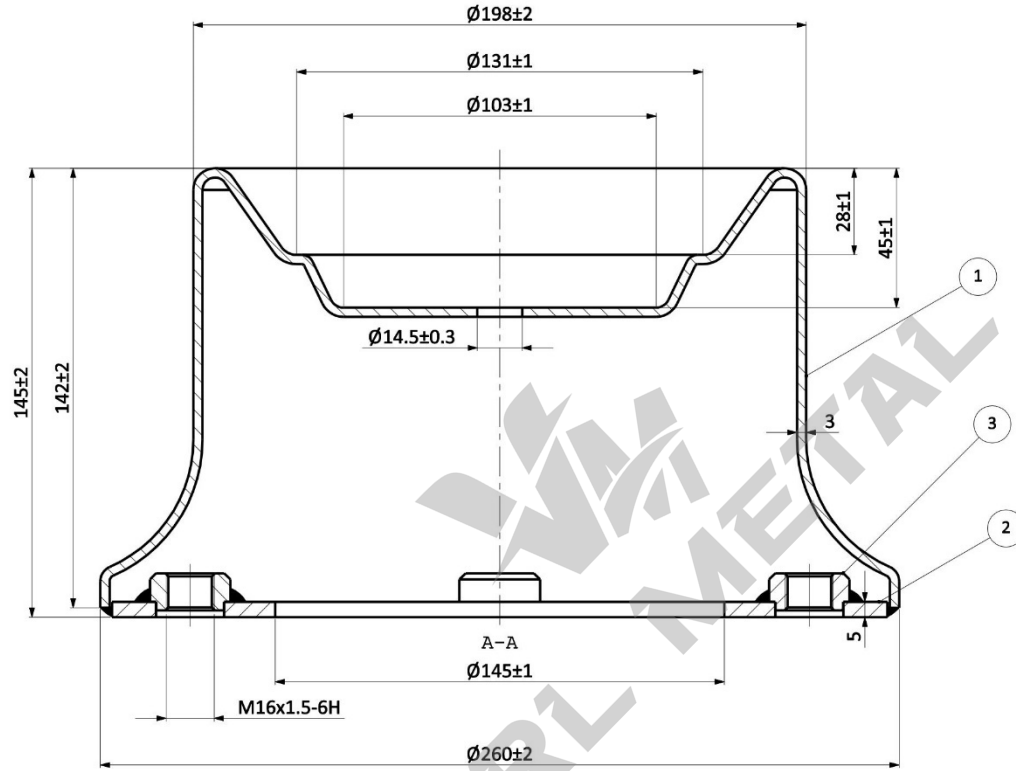

Sıra No Rank No	Parça Kodu Part Code	Parça Adı Part Name	Malzeme Material	Adet Pieces	Açıklama Explanation
3	31008	Manşon	9 S Mn 28 K	4	
2	17641	Alt Taban Sacı	ST 37	1	
1	2017	Piston Mantosu	6224 A-1 Kalite	1	

Çizen Drawn by	Kontrol Checked by	Tarih Date	
OZAN VAROL	ÜMİT RAZI	09.03.2023	
ÖLÇEK SCALE	MALZEME MATERIAL	PARÇA ADI /PRODUCT NAME	ÜRÜN KODU / PRODUCT CODE
		PS2290 PİSTONU	PS2290



Resim Üzerinden Ölçü Alınmaz. VRL METAL TİC.LTD.ŞTİ' ye aittir.
Bu doküman üzerindeki tüm haklar VRL METAL TİC.LTD.ŞTİ' ye ait olup izinsiz kısmen veya tamamen kullanılamaz ve paylaşılamaz.

R.NO	Tarih Date	Düzenleyen Regulated by	Açıklamalar /Explanation	Onay Approved by

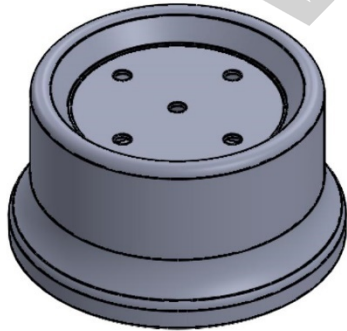
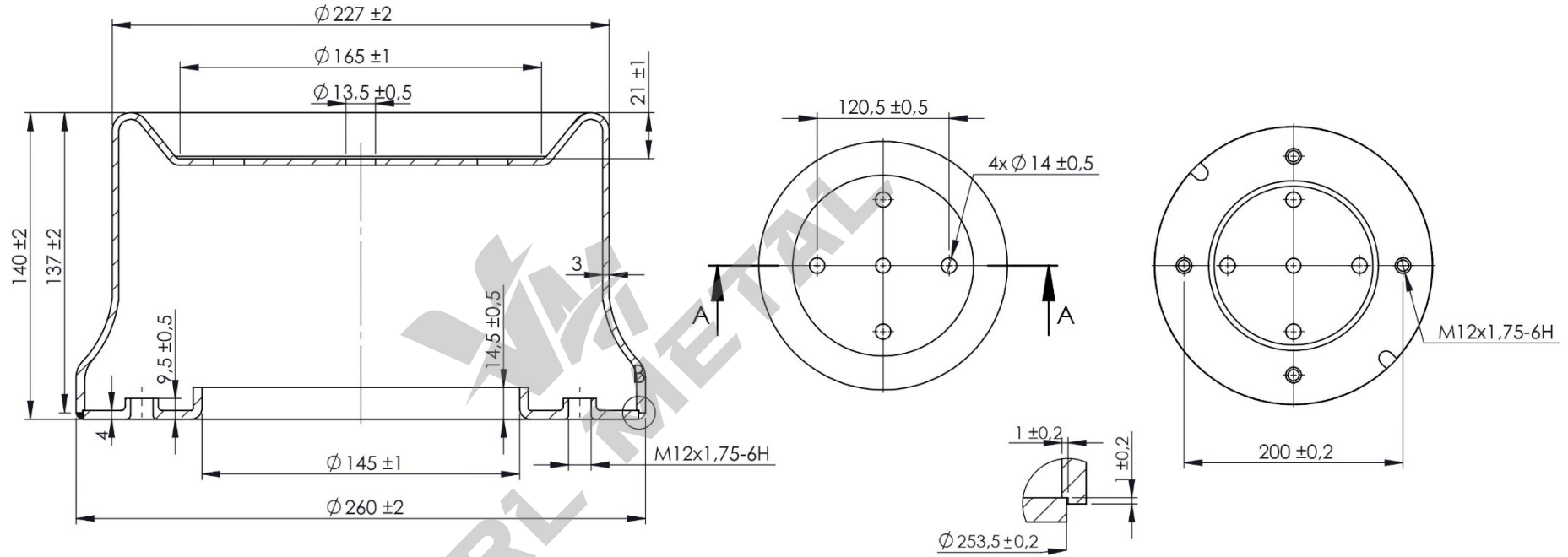

Sıra No Rank No	Parça Kodu Part Code	Parça Adı Part Name	Malzeme Material	Adet Pieces	Açıklama Explanation
2	17521	ALT TABAN SACI	6224-A1	1	
1	2003-YM 5.OP	2003-YM 5.OP.TORNALAMA	6224-A1	1	

Kaplama ve Boya sonrası'nda di'lerdeki kal'it'ler klavuz veya pafta ile temizlenip VAKS s'k' lacakt'ır. TUZ TEST'i: 400 H (min)

* Boya ve Kaplama ile ilgili detay: Boya: RAL 9003 E/P Yar' mat Toz Boya 80-120, Kaplama:Fe/Zn (Cr+3) Kaplama 8-30.

Çizen
Drawn by

Kontrol
Checked by

Tarih
Date

OZAN VAROL

ÜMİT RAZI

26.11.2022

ÖLÇEK
Scale

MALZEME
/Material

PARÇA ADI /PRODUCT NAME

ÜRÜN KODU / PRODUCT CODE

6224-A1

PİSTON

PS2003

Resim Üzerinden Ölçü Alınmaz. VRL METAL TİC.LTD.ŞTİ'ye aittir.

BU döküman üzerindeki tüm haklar VRL METAL TİC.LTD.ŞTİ ait olup izinsiz kısmen veya tamamen kullanılmaz ve paylaşılamaz



GENEL TOLERANSLAR
General Tolerances

ISO 2768-1c

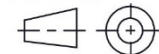

R.NO	Tarih Date	Düzenleyen Regulated by	Açıklamalar /Explanation	Onay Approved by

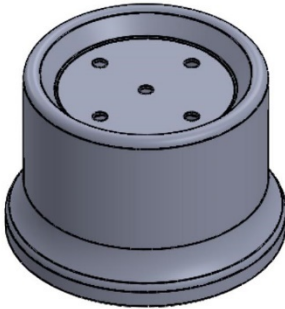
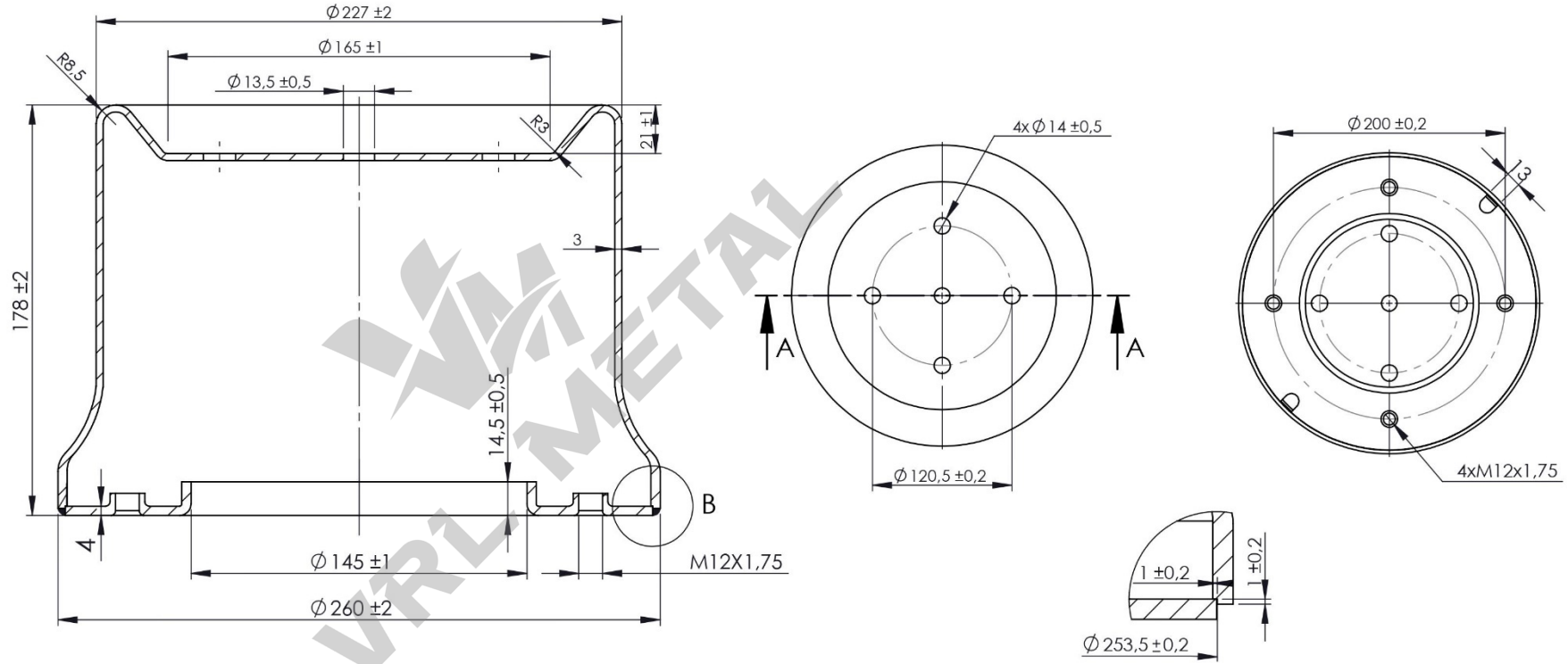

2	17521	ALTTABAN SACI	6224	1	
1	2013 YM	PİSTON MANTOSU	6224	1	
Sıra No Rank No	Parça Kodu Part Code	Parça Adı Part Name	Malzeme Material	Adet Pieces	Açıklama Explanation

Kaplama ve Boya sonrası'nda diğ'lerdeki kal'it'ler klavuz veya pafta ile temizlenip VAKS s'k'ı tacakt'ır. TUZ TEST'i: 400 H (min)

* Boya ve Kaplama ile ilgili detay:
Boya: RAL 9003 E/P Yar'ım Toz Boya 80-120,
Kaplama: Fe/Zn (Cr+3) Kaplama 8-30.

Çizen Drawn by	Kontrol Checked by	Tarih Date	
OZAN VAROL	ÜMİT RAZI	26.11.2022	
ÖLÇEK Scale	MALZEME /Material	PARÇA ADI /PRODUCT NAME	ÜRÜN KODU / PRODUCT CODE
	6224	PİSTON	PS2013
GENEL TOLERANSLAR General Tolerances			
ISO 2768-1c			

Resim Üzerinden Ölçü Alınmaz. VRL METAL TİC.LTD.ŞTİ'ye aittir.

BU döküman üzerindeki tüm haklar VRL METAL TİC.LTD.ŞTİ ait olup izinsiz kısmen veya tamamen kullanılmaz ve paylaşılamaz

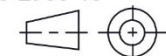

R.NO	Tarih Date	Düzenleyen Regulated by	Açıklamalar /Explanation	Onay Approved by

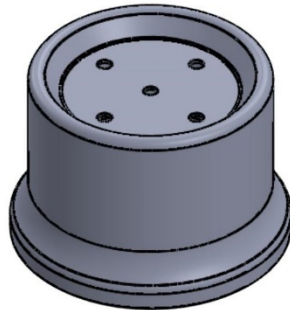
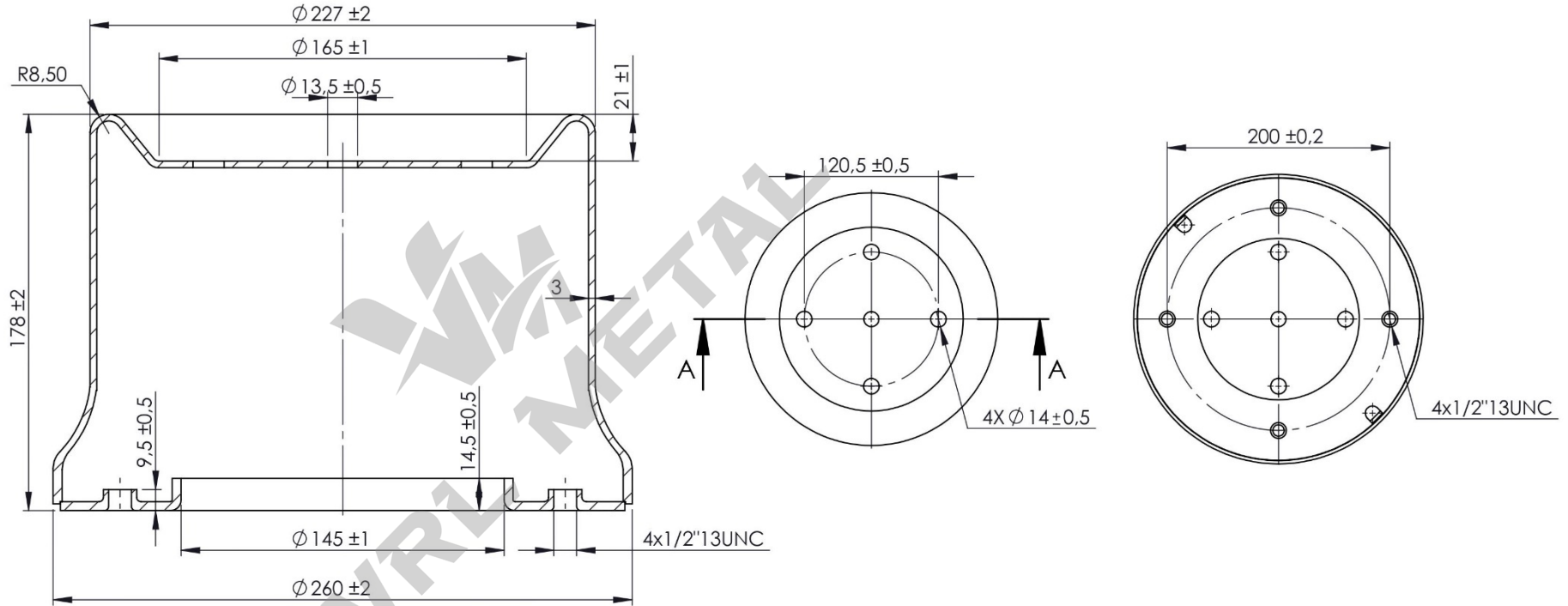

Sıra No Rank No	Parça Kodu Part Code	Parça Adı Part Name	Malzeme Material	Adet Pieces	Açıklama Explanation
2	17547	ALTTABAN SACI	6224 A1	1	
1	2013YM	PİSTON MANTOSU	6224 A1	1	

Kaplama ve Boya sonrası "nda di"lerdeki kal"n"lar klavuz veya pafta ile temizlenip VAKS s k lacakt" r. TUZ TESTY: 400 H (min)

* Boya ve Kaplama ile ilgili detay: Boya: RAL 9005 EP Yar mat Toz Boya 80-120, Kaplama:Fe/Zn (Cr+3) Kaplama 8-30.

Çizen Drawn by	Kontrol Checked by	Tarih Date
OZAN VAROL	ÜMİT RAZI	26.11.2022
ÖLÇEK Scale	MALZEME /Material	PARÇA ADI /PRODUCT NAME
	6224 A1	PİSTON
		ÜRÜN KODU / PRODUCT CODE
		PS2097

Resim Üzerinden Ölçü Alınmaz. VRL METAL TİC.LTD.ŞTİ'ye aittir.

BU döküman üzerindeki tüm haklar VRL METAL TİC.LTD.ŞTİ ait olup izinsiz kısmen veya tamamen kullanılmaz ve paylaşılamaz



GENEL TOLERANSLAR
General Tolerances

ISO 2768-1c

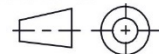

R.NO	Tarih Date	Düzenleyen Regulated by	Açıklamalar /Explanation	Onay Approved by

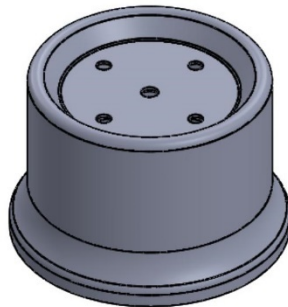
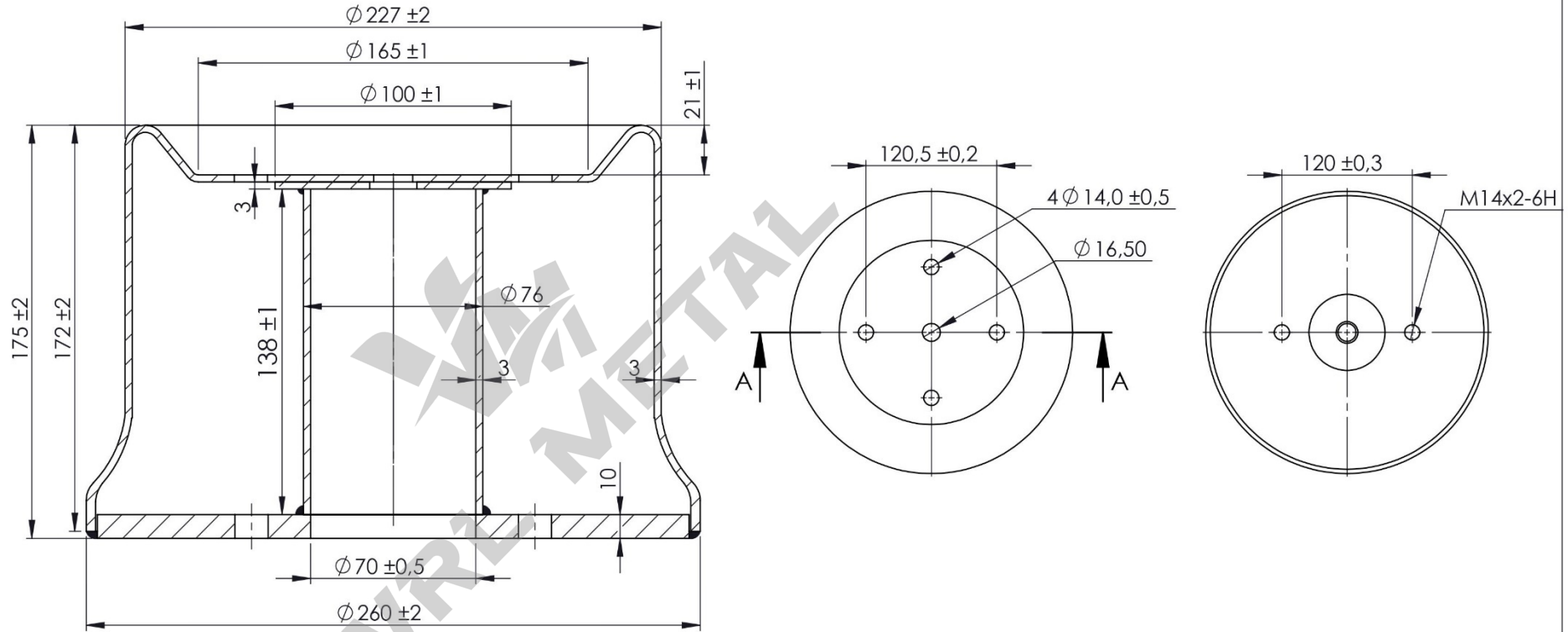

NOT : 5x4 kaynak

4	17540	FLANŞ	ST-37	1	
3	37113	PUL	6224-A1	1	
2	37118	Ø 76x138x3	Çelik çekme	1	
1	PS2080 YM	PİSTON MANTOSU	6224-A1	1	
Sıra No Rank No	Parça Kodu Part Code	Parça Adı Part Name	Malzeme Material	Adet Pieces	Açıklama Explanation

Kaplama ve Boya sonrası "nda di"lerdeki kal"n"lar klavuz veya pafta ile temizlenip VAKS s k lacakt r. TUZ TESTY: 400 H (min)

* Boya ve Kaplama ile ilgili detay: Boya: RAL 9005 E/P Yar mat Toz Boya 80-120, Kaplama:Fe/Zn (Cr+3) Kaplama 8-30.

Çizen Drawn by	Kontrol Checked by	Tarih Date	
OZAN VAROL	ÜMİT RAZI	26.11.2022	
ÖLÇEK Scale	MALZEME /Material	PARÇA ADI /PRODUCT NAME	ÜRÜN KODU / PRODUCT CODE
	6224-A1	PİSTON	PS2080
Resim Üzerinden Ölçü Alınmaz. VRL METAL TİC.LTD.ŞTİ'ye aittir.			
BU döküman üzerindeki tüm haklar VRL METAL TİC.LTD.ŞT ait olup izinsiz kısmen veya tamamen kullanılmaz ve paylaşılamaz			



GENEL TOLERANSLAR
General Tolerances

ISO 2768-1c

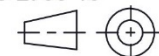

R.NO	Tarih Date	Düzenleyen Regulated by	Açıklamalar / Explanation	Onay Approved by

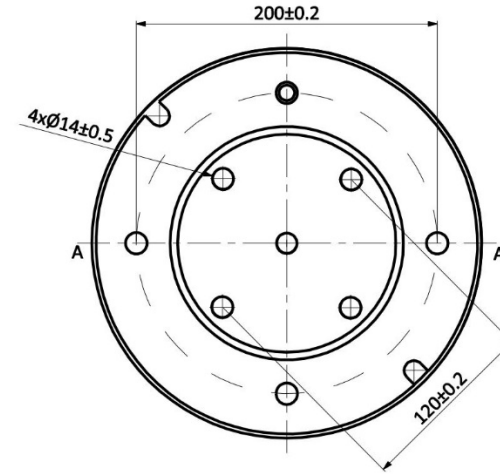
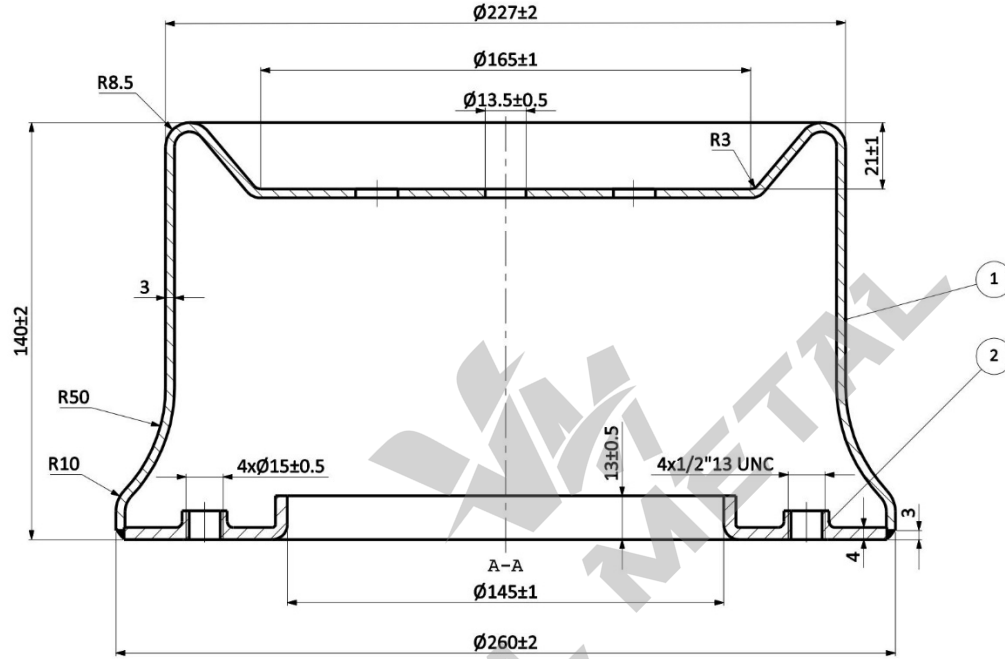

Sıra No Rank No	Parça Kodu Part Code	Parça Adı Part Name	Malzeme Material	Adet Pieces	Açıklama Explanation
2	17547	Alt Taban Sacı	6224 A-1 Kalite	1	
1	2003	Piston Mantosu	6224 A-1 Kalite	1	

Çizen Drawn by	Kontrol Checked by	Tarih Date
OZAN VAROL	ÜMİT RAZİ	09.03.2023
PARÇA ADI / PRODUCT NAME		ÜRÜN KODU / PRODUCT CODE
PS2098 PİSTONU		PS2098
GENEL TOLERANSLAR General Tolerances		
ISO 2768-1c		

Resim Üzerinden Ölçü Alınmaz. VRL METAL TİC.LTD.ŞTİ'ye aittir.
Bu doküman üzerindeki tüm haklar VRL METAL TİC.LTD.ŞTİ'ye ait olup izinsiz kısmen veya tamamen kullanılamaz ve paylaşılamaz.

R.NO	Tarih Date	Düzenleyen Regulated by	Açıklamalar /Explanation	Onay Approved by

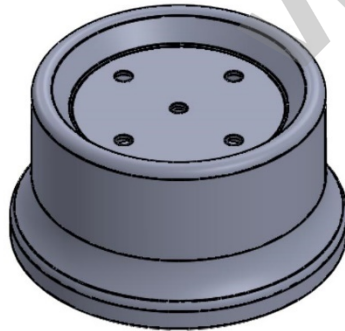
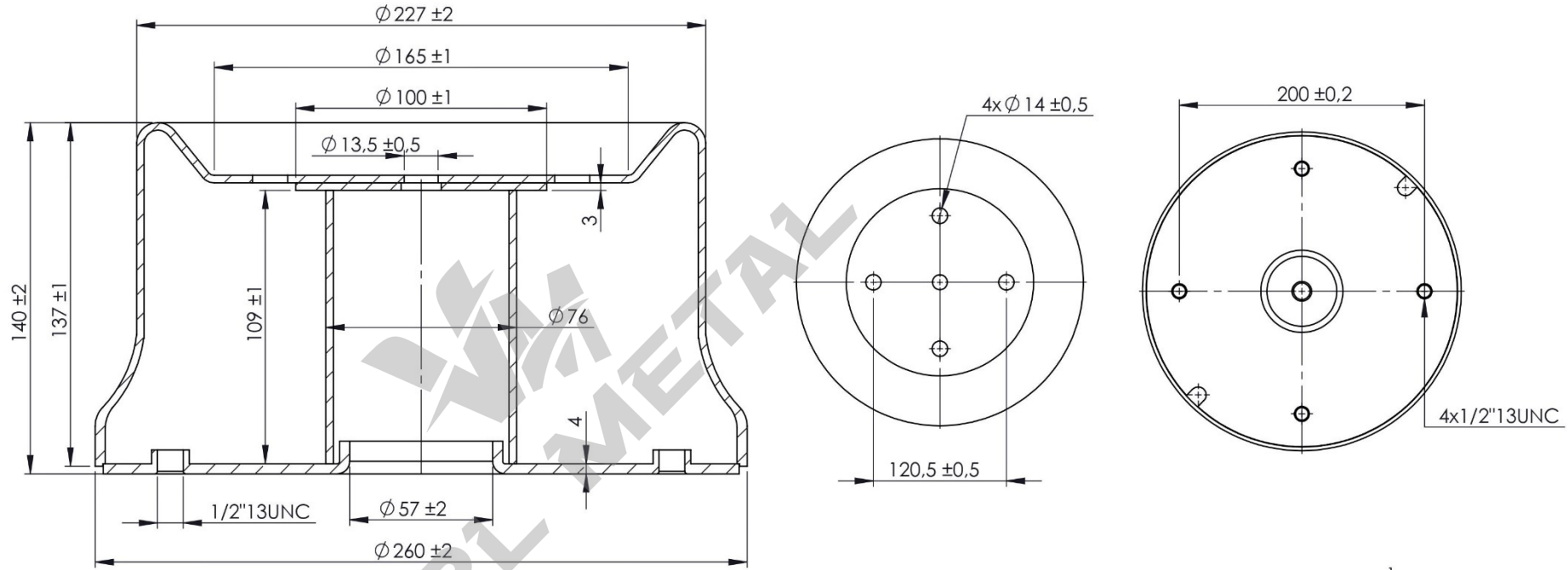

4	37128	Ø76X109X3mm boru	Çelik çekme	1	
3	37103	PUL	6224-A1	1	
2	17546	ALTTABAN SACI	6224-A1	1	
1	2003-YM	2003-YM 5.OP. TORNALAMA	6224-A1	1	
Sıra No Rank No	Parça Kodu Part Code	Parça Adı Part Name	Malzeme Material	Adet Pieces	Açıklama Explanation

Kaplama ve Boya sonrası'nda diğ'lerdeki kal'ın'lar klavuz veya pafta ile temizlenip VAKS s k lacakt'ır. TUZ TESTY: 400 H (min)

* Boya ve Kaplama ile ilgili detay: Boya: RAL 9005 E/P Yar' mat Toz Boya 80-120, Kaplama:Fe/Zn (Cr+3) Kaplama 8-30.

Çizen Drawn by	Kontrol Checked by	Tarih Date	
OZAN VAROL	ÜMİT RAZI	26.11.2022	
ÖLÇEK Scale	MALZEME /Material	PARÇA ADI /PRODUCT NAME	ÜRÜN KODU / PRODUCT CODE
	6224-A1	PİSTON	PS2155
GENEL TOLERANSLAR General Tolerances			ISO 2768-1c

Resim Üzerinden Ölçü Alınmaz. VRL METAL TİC.LTD.ŞTİ'ye aittir.

BU döküman üzerindeki tüm haklar VRL METAL TİC.LTD.ŞTİ ait olup izinsiz kısmen veya tamamen kullanılmaz ve paylaşılamaz

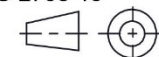

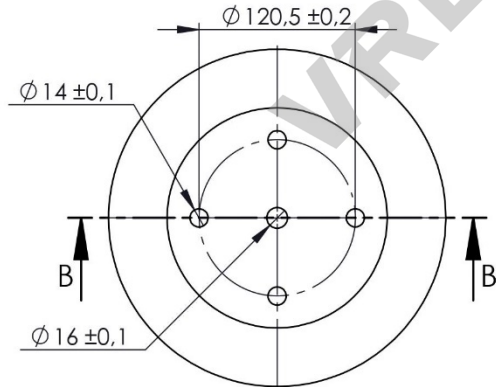
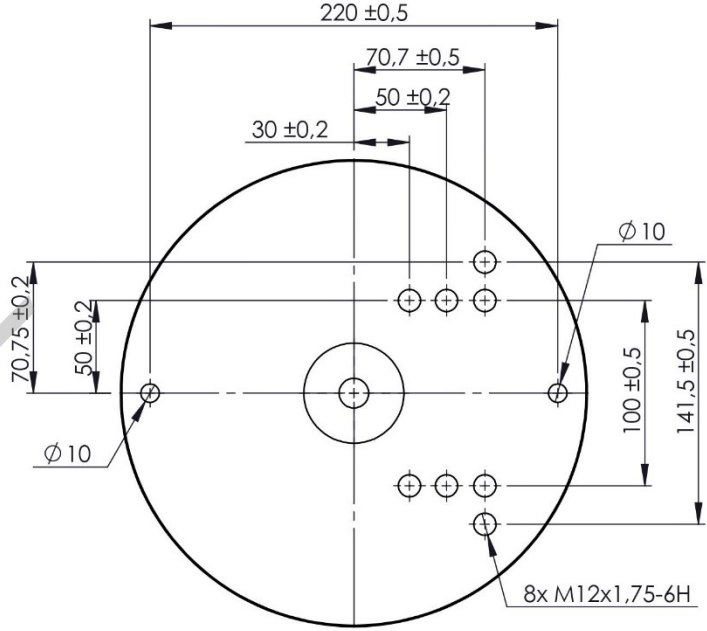
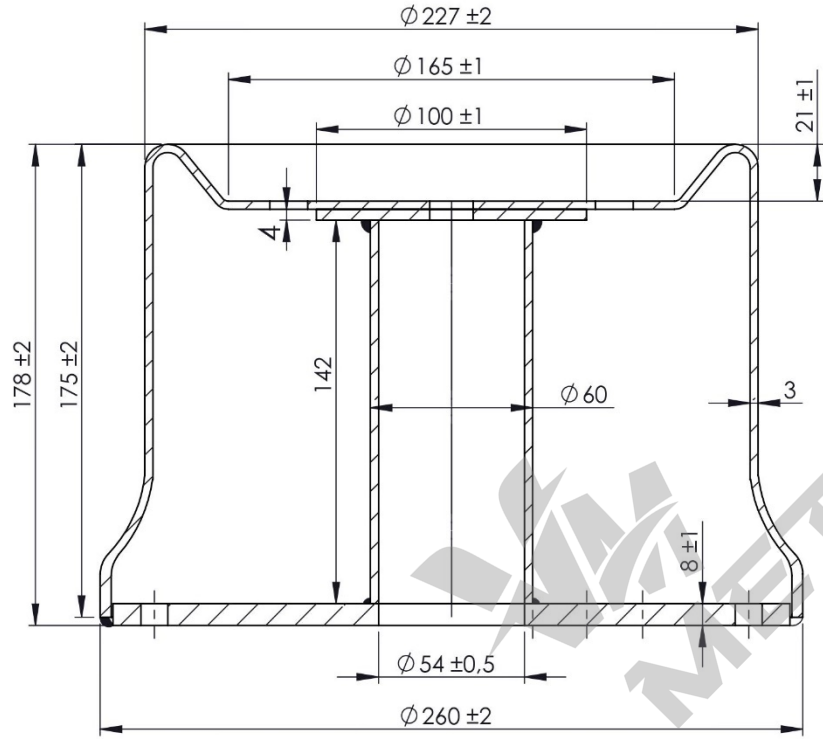

NOT:5x4 KAYNAK

R.NO	Tarih Date	Düzenleyen Regulated by	Açıklamalar /Explanation	Onay Approved by

Sıra No Rank No	Parça Kodu Part Code	Parça Adı Part Name	Malzeme Material	Adet Pieces	Açıklama Explanation
4	37103	Ø 100x4 Pul	Saç	1	
3	37111	Ø 60X142X3 boru	Çelik Çekme Boru	1	
2	17527	FLANŞ	ST-37	1	
1	2172-YM	2172-YM 4. OP TORNALAMA	6224-A-1	1	

Kaplama ve Boya sonrası "nda di"lerdeki kal"n"lar klavuz veya pafta ile temizlenip VAKS s k lacakt"r. TUZ TESTY: 400 H (min)		Çizen Drawn by	Kontrol Checked by	Tarih Date	VRL METAL
* Boya ve Kaplama ile ilgili detay: Boya:RAL 9005 E/P Yar.mat Toz Boya 80-120, Kaplama:Fe/Zn (Cr+3) Kaplama 8-30.		OZAN VAROL	ÜMİT RAZI	26.11.2022	
ÖLÇEK Scale	MALZEME /Material	PARÇA ADI /PRODUCT NAME	ÜRÜN KODU / PRODUCT CODE	GENEL TOLERANSLAR General Tolerances	
	6224-A1	PİSTON	PS2172	ISO 2768-1c	
Resim Üzerinden Ölçü Alınmaz. VRL METAL TİC.LTD.ŞTİ'ye aittir.					
BU döküman üzerindeki tüm haklar VRL METAL TİC.LTD.ŞTİ ait olup izinsiz kısmen veya tamamen kullanılmaz ve paylaşılamaz					

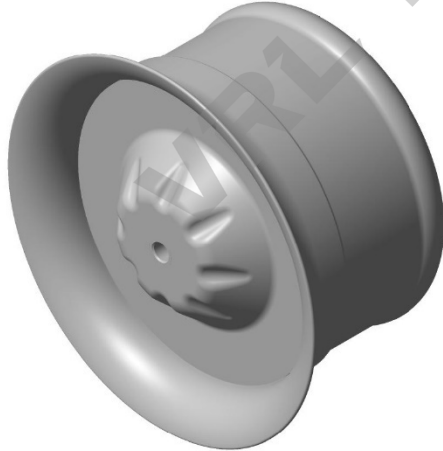
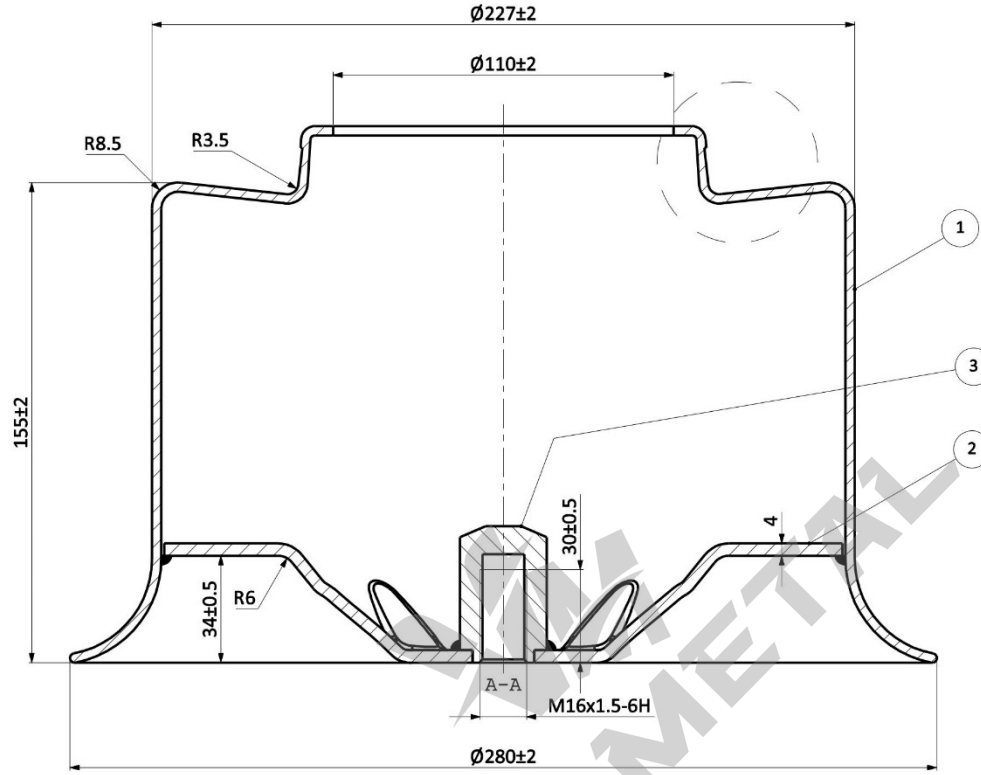

R.NO	Tarih Date	Düzenleyen Regulated by	Açıklamalar / Explanation	Onay Approved by

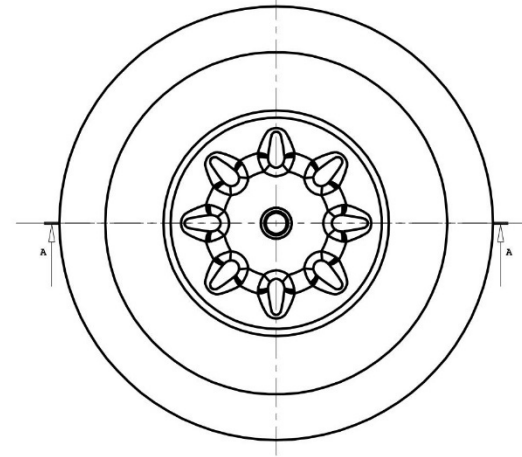
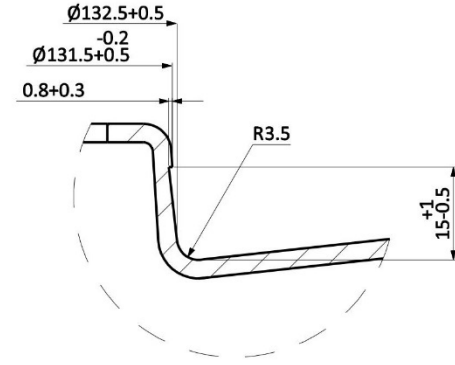

Sıra No Rank No	Parça Kodu Part Code	Parça Adı Part Name	Malzeme Material	Adet Pieces	Açıklama Explanation
3	36052	Kör Burç	9 S Mn 28 K	1	
2	17588	Alt Taban Sacı	6224 A-1 Kalite	1	
1	12578	Piston Mantosu	6224 A-1 Kalite	1	

ÖLÇEK SCALE	MALZEME MATERIAL	PARÇA ADI /PRODUCT NAME	ÜRÜN KODU / PRODUCT CODE
		PS2012-4757 PİSTONU	PS2012

Resim Üzerinden Ölçü Alınmaz. VRL METAL TİC.LTD.ŞTİ' ye aittir.
Bu döküman üzerindeki tüm haklar VRL METAL TİC.LTD.ŞTİ' ye ait olup izinsiz kısmen veya tamamen kullanılamaz ve paylaşılamaz.



R.NO	Tarih Date	Düzenleyen Regulated by	Açıklamalar / Explanation	Onay Approved by

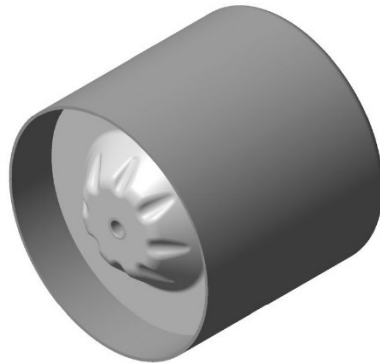
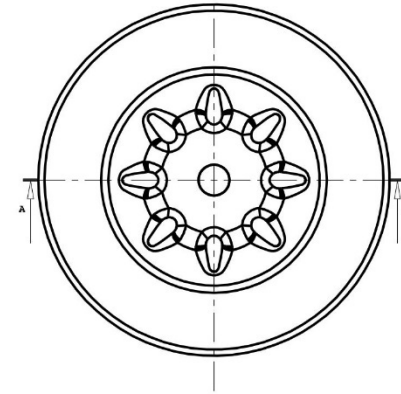
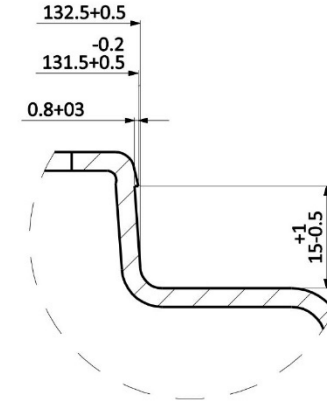
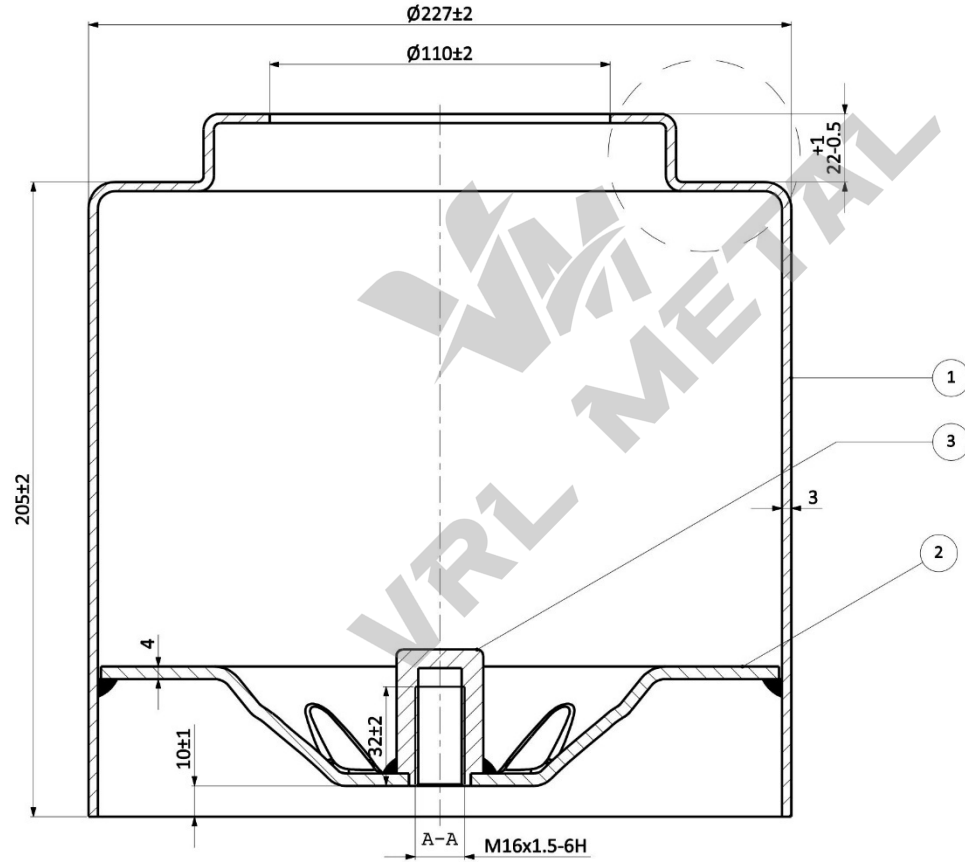

Sıra No Rank No	Parça Kodu Part Code	Parça Adı Part Name	Malzeme Material	Adet Pieces	Açıklama Explanation
3	36052	Otomat	9 S Mn 28 K	1	
2	17545	Alt Taban Sacı	6224 A-1 Kalite	1	
1	12537	Piston Mantosu	6224 A-1 Kalite	1	

Kaplama ve Boya sonrası diğ. gen. toleranslar İzlenir veya parça ile testler yapılarak, TUZ TESTİ: 400 H (min)		Çizen Drawn by	Kontrol Checked by	Tarih Date
* Boya ve Kaplama ile ilgili detay Boy: RAL 9005 R/P / Yarımat Top Boya 80-120 H Kaplama: Fe/Zn (Cr+3) Kaplama 8-30 µ		OZAN VAROL	ÜMİT RAZI	09.03.2023

ÖLÇEK SCALE	MALZEME MATERIAL	PARÇA ADI / PRODUCT NAME	ÜRÜN KODU / PRODUCT CODE
		PS2014-4838 PİSTONU	PS2014

Resim Üzerinden Ölçü Alınmaz. VRL METAL TİC.LTD.ŞTİ'ye aittir.
Bu doküman üzerindeki tüm haklar VRL METAL TİC.LTD.ŞTİ'ye ait olup izinsiz kısmen veya tamamen kullanılamaz ve yayımlanamaz.

VRL METAL
GENEL TOLERANSLAR
General Tolerances
ISO 2768-1c

R.NO	Tarih Date	Düzenleyen Regulated by	Açıklamalar / Explanation	Onay Approved by

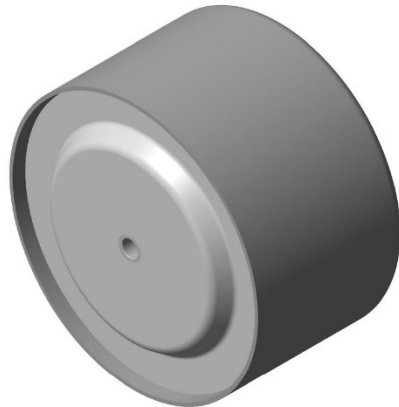
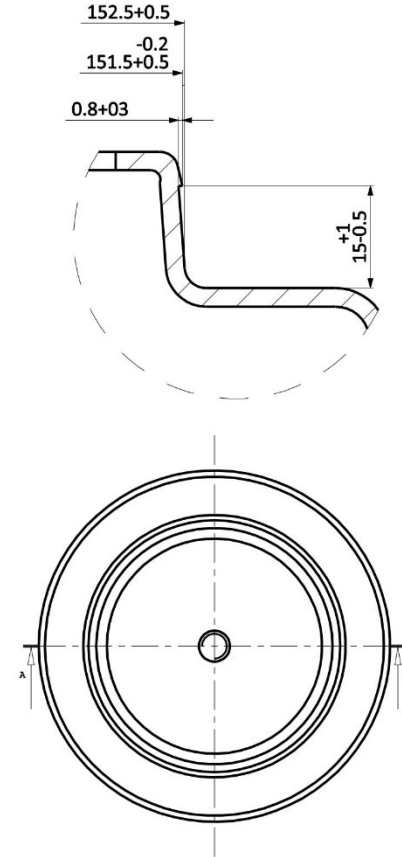
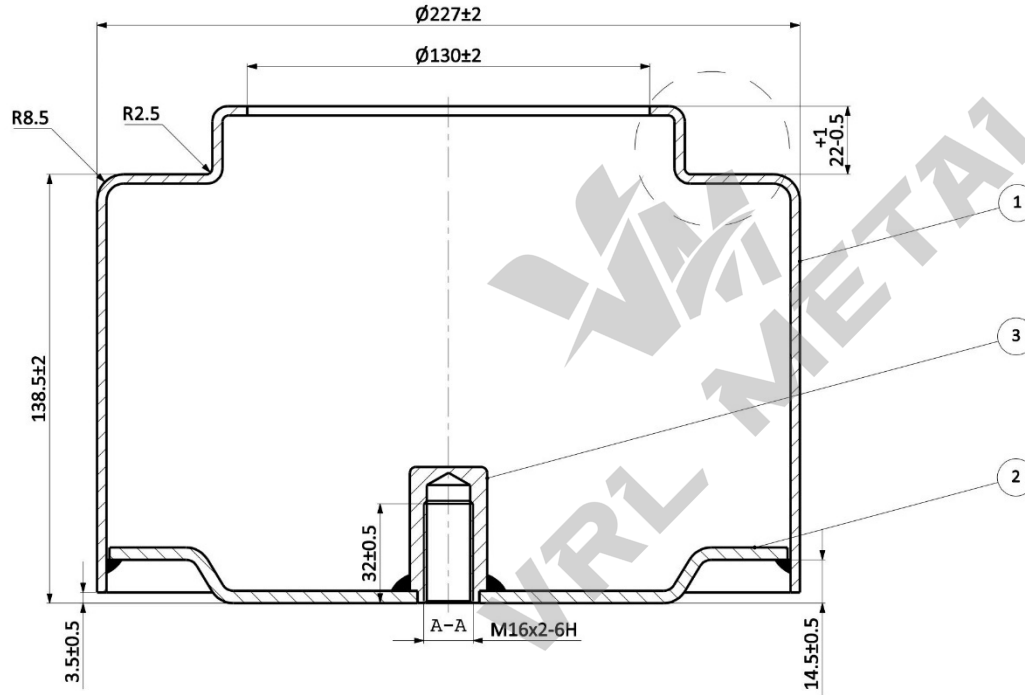

Sıra No Rank No	Parça Kodu Part Code	Parça Adı Part Name	Malzeme Material	Adet Pieces	Açıklama Explanation
3	36057	M16x2 Kör Civata	9 S Mn 28 K	1	
2	17525	Alt Taban Sacı	6224 A-1 Kalite	1	
1	12522	Piston Mantosu	6224 A-1 Kalite	1	

ÖLÇEK SCALE	MALZEME MATERIAL	PARÇA ADI /PRODUCT NAME	ÜRÜN KODU / PRODUCT CODE
		PS2046-836 PİSTONU	PS2046

Kaplama ve Boya sonrasında diğenerel kaliteler için veyla parçala ile termlereng VMS kalıcalaker, TUZ TESTİ: 400 H (min)
 * Boya ve Kaplama ile ilgili detay Boya: RAL 9005 S/P /Yarınak Top Boya 80-120 H Kaplama:Fe/Zn (Cr+3) Kaplama 8-30 µ

Çizen Drawn by: OZAN VAROL
 Kontrol Checked by: ÜMİT RAZI
 Tarih Date: 09.03.2023

VRL METAL
 GENEL TOLERANSLAR
 General Tolerances
 ISO 2768-1c

Resim Üzerinden Ölçü Alınmaz. VRL METAL TİC.LTD.ŞTİ' ye aittir.
 Bu döküman üzerindeki tüm haklar VRL METAL TİC.LTD.ŞTİ' ye ait olup izinsiz kısmen veya tamamen kullanılmaz ve paylaşılamaz

R.NO	Tarih Date	Düzenleyen Regulated by	Açıklamalar / Explanation	Onay Approved by

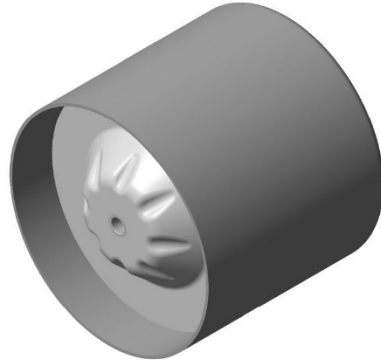
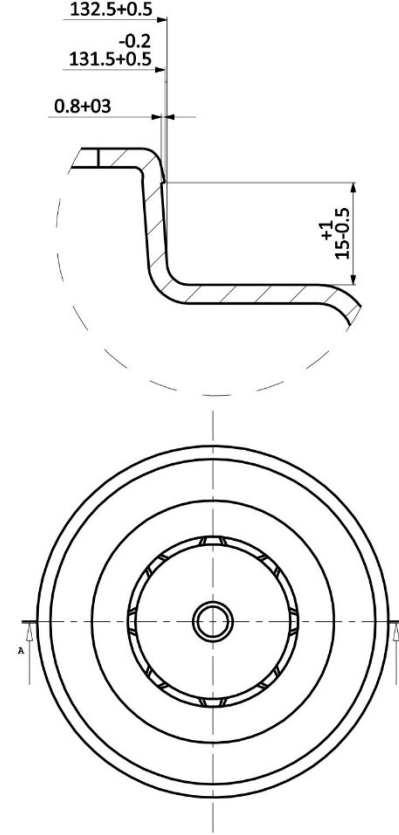
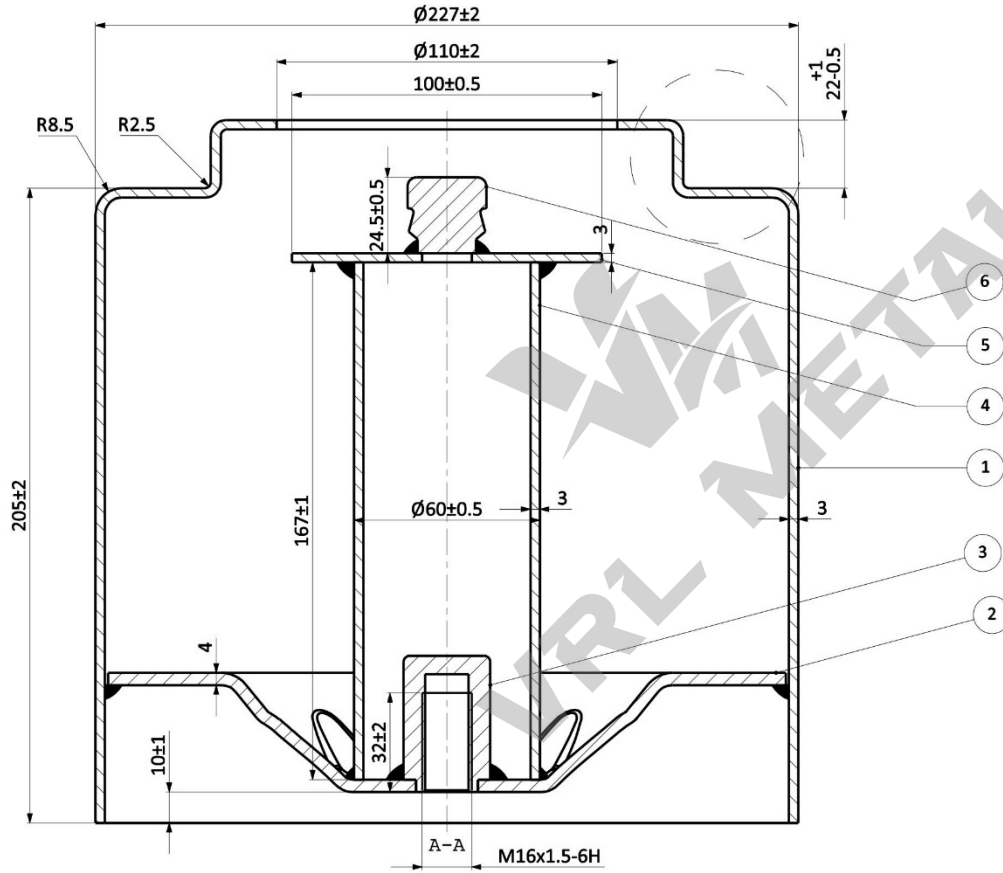

Sıra No Rank No	Parça Kodu Part Code	Parça Adı Part Name	Malzeme Material	Adet Pieces	Açıklama Explanation
6	36001	Takoz Pimi	9 S Mn 28 K	1	
5	37103	Ø100xØ16x3 Pul	Sac	1	
4	37126	Ø60x167x3 Boru	Çelik Çekme	1	
3	36052	Otomat	9 S Mn 28 K	1	
2	17545	Alt Taban Sacı	6224 A-1 Kalite	1	
1	12537	Piston Mantosu	6224 A-1 Kalite	1	

Kaplama ve Boya sonrası detay kalitesi için gerekli kalite standartları için TUZ TESTİ: 400 H (min)	Çizen Drawn by	Kontrol Checked by	Tarih Date
* Boya ve Kaplama ile ilgili detay Boya: RAL 9005 S/P / Yarımat Toz Boya 80-120 H Kaplama: Fe/Zn (Cr+3) Kaplama 8-30 µ	OZAN VAROL	ÜMİT RAZI	09.03.2023
ÖLÇEK SCALE	MALZEME MATERIAL	PARÇA ADI / PRODUCT NAME	ÜRÜN KODU / PRODUCT CODE
		PS2056-4838 PİSTONU	PS2056



Resim Üzerinden Ölçü Alınmaz. VRL METAL TİC.LTD.ŞTİ' ye aittir.
Bu doküman üzerindeki tüm haklar VRL METAL TİC.LTD.ŞTİ' ye ait olup izinsiz kısmen veya tamamen kullanılamaz ve yayılgamaz.

R.NO	Tarih Date	Düzenleyen Regulated by	Açıklamalar / Explanation	Onay Approved by

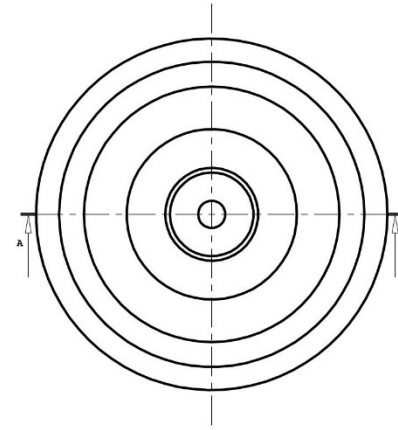
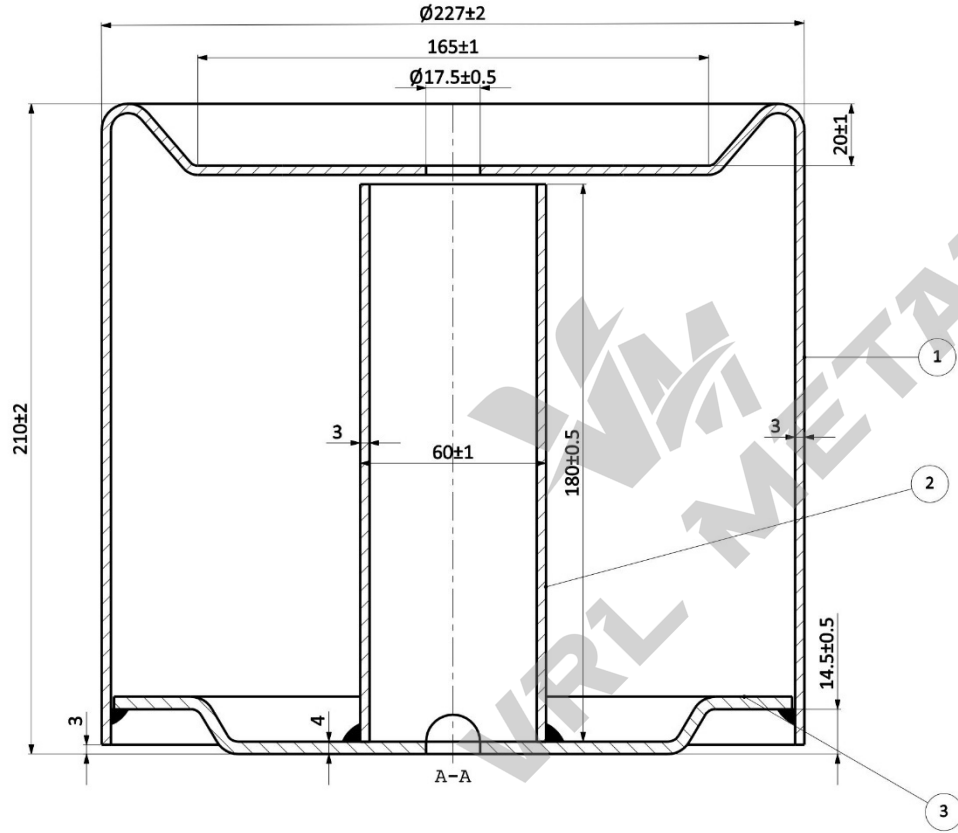

Sıra No Rank No	Parça Kodu Part Code	Parça Adı Part Name	Malzeme Material	Adet Pieces	Açıklama Explanation
3	37101	Ø60x182x3 Boru	Çelik Çekme	1	
2	17519	Alt Taban Sacı	6224 A-1 Kalite	1	
1	12515	Piston Mantosu	6224 A-1 Kalite	1	

ÖLÇEK SCALE	MALZEME MATERIAL	PARÇA ADI /PRODUCT NAME	ÜRÜN KODU / PRODUCT CODE
		PS2027-4911 PİSTONU	PS2027

Kaplama ve Boya sonrasında dış yüzdeki kalınlar izinsiz veya parça ile temsilini VİNCİ kalacaktır. TUZ TESTİ: 400 H (min)

*Boya ve Kaplama ile ilgili detay Boya: RAL 9005 R/P *Yüzey: Topu Boya 80-120 H Kaplama: Fe/Zn (Cr+3) Kaplama 8-30 µ

Çizen Drawn by: OZAN VAROL

Kontrol Checked by: ÜMİT RAZI

Tarih Date: 09.03.2023

VRL METAL

GENEL TOLERANSLAR General Tolerances

ISO 2768-1c

Resim Üzerinden Ölçü Alınmaz. VRL METAL TİC.LTD.ŞTİ' ye aittir. Bu doküman üzerindeki tüm haklar VRL METAL TİC.LTD.ŞTİ' ye ait olup izinsiz kısmen veya tamamen kullanılamaz ve paylaşılamaz.

R.NO	Tarih Date	Düzenleyen Regulated by	Açıklamalar / Explanation	Onay Approved by

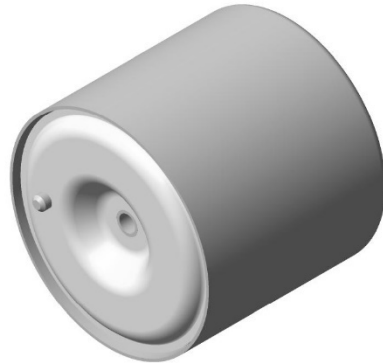
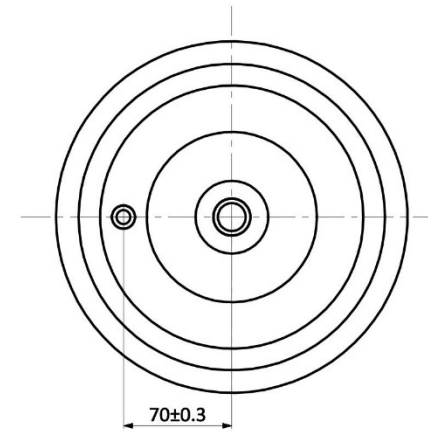
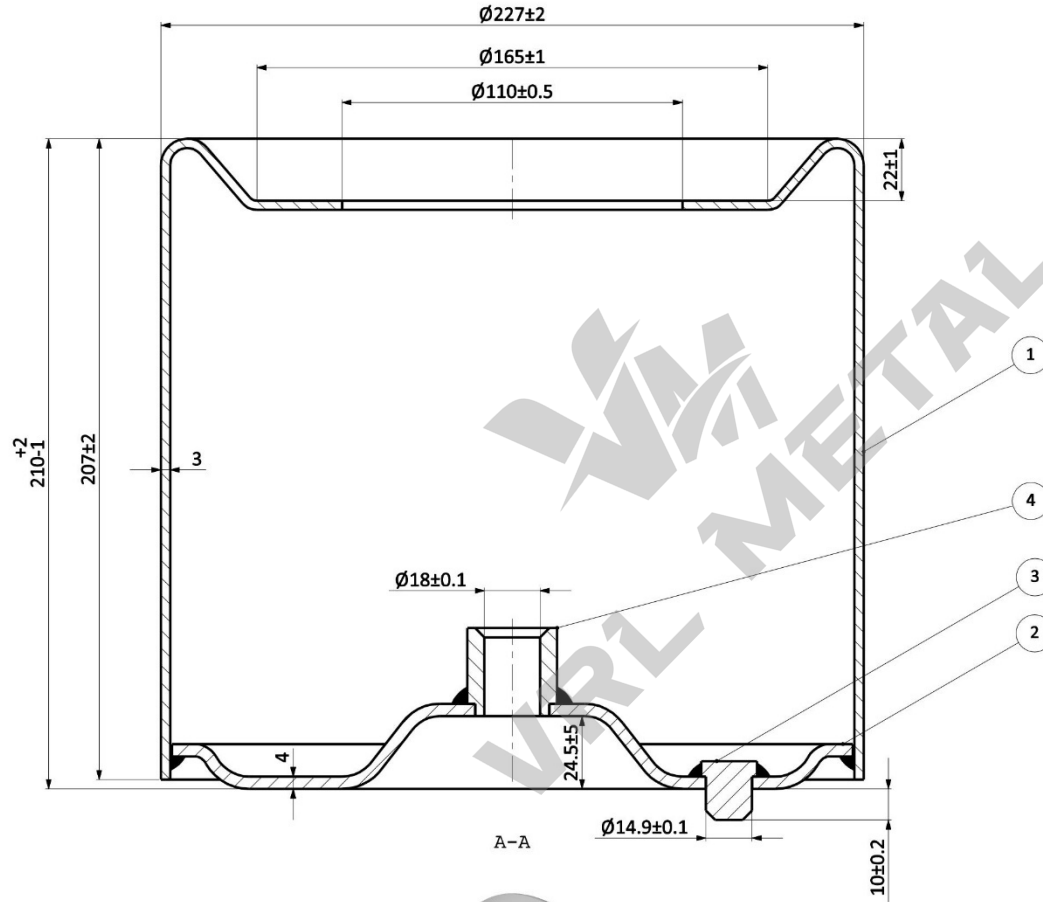

Sıra No Rank No	Parça Kodu Part Code	Parça Adı Part Name	Malzeme Material	Adet Pieces	Açıklama Explanation
4	36053	Ø14.9 Pim	9 S Mn 28 K	1	
3	31038	Manşon	9 S Mn 28 K	1	
2	17520	Alt Taban Sacı	6224 A-1 Kalite	1	
1	12515	Piston Mantosu	6224 A-1 Kalite	1	

Kaplama ve Boya sonrasında dış yüzeydeki kalıntılar kızulmuş veya parfüz ile temizlenir. VİNC kullanılır. TUZ TESTİ: 400 H (min)		Çizen Drawn by	Kontrol Checked by	Tarih Date	 GENEL TOLERANSLAR General Tolerances ISO 2768-1c
* Boya ve Kaplama ile ilgili detay Boyut: MAL: 9005 E/P /Yarınmak Top Boyut: 80-120 H Kaplama: Fe/Zn (Cr+3) Kaplama 8-30 µ		OZAN VAROL	ÜMİT RAZI	09.03.2023	
ÖLÇEK SCALE	MALZEME MATERIAL	PARÇA ADI /PRODUCT NAME		ÜRÜN KODU / PRODUCT CODE	
		PS2062-4913 PİSTONU		PS2062	
Resim Üzerinden Ölçü Alınmaz. VRL METAL TİC.LTD.ŞTİ' ye aittir. Bu döküman üzerindeki tüm haklar VRL METAL TİC.LTD.ŞTİ' ye ait olup izinsiz kısmen veya tamamen kullanılamaz ve yayımlanamaz.					

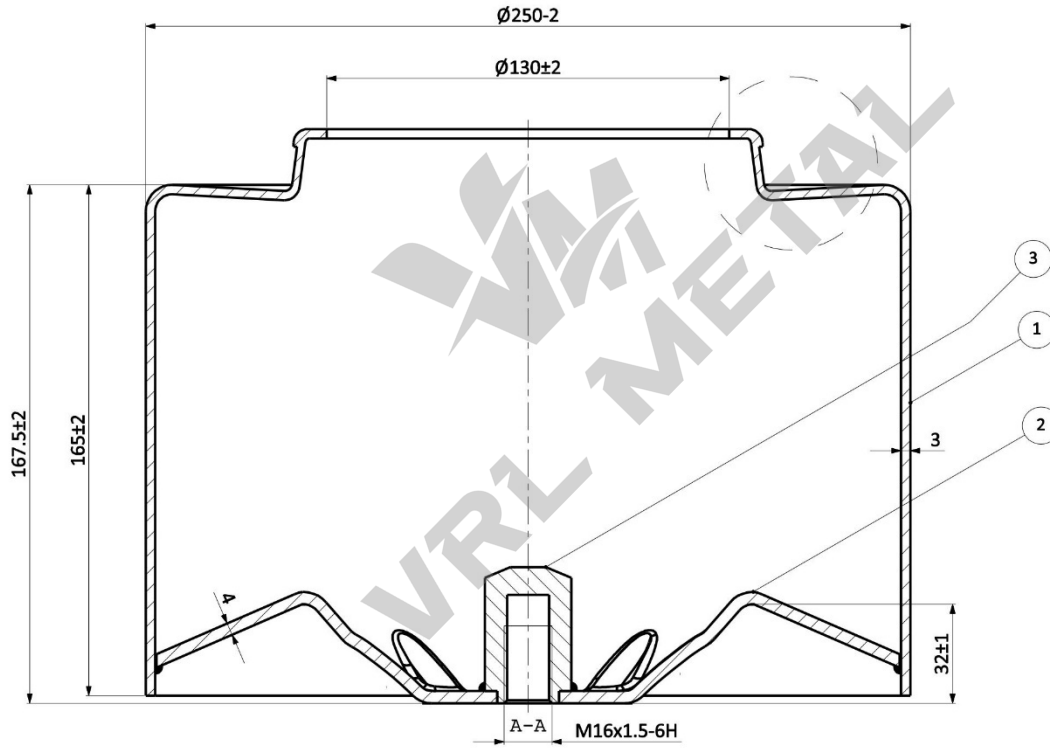

R.NO	Tarih Date	Düzenleyen Regulated by	Açıklamalar / Explanation	Onay Approved by

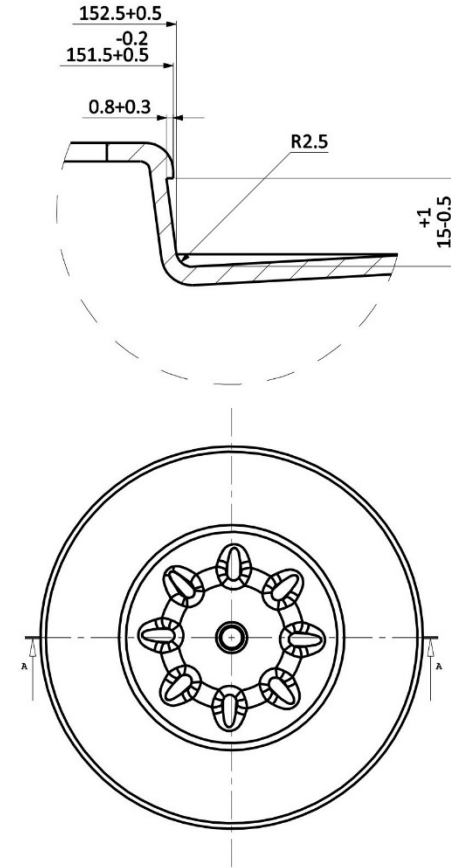

Sıra No Rank No	Parça Kodu Part Code	Parça Adı Part Name	Malzeme Material	Adet Pieces	Açıklama Explanation
3	36052	Takoz Pimi	9 S Mn 28K	1	
2	17529	Alt Taban Sacı	6224 A-1 Kalite	1	
1	12525	Piston Mantosu	6224 A-1 Kalite	1	

ÖLÇEK SCALE	MALZEME MATERIAL	PARÇA ADI /PRODUCT NAME	ÜRÜN KODU / PRODUCT CODE
		PS2186-4183 PİSTONU	PS2186

Resim Üzerinden Ölçü Alınmaz. VRL METAL TİC.LTD.ŞTİ' ye aittir.
Bu döküman üzerindeki tüm haklar VRL METAL TİC.LTD.ŞTİ' ye ait olup izinsiz kısmen veya tamamen kullanılamaz ve paylaşılamaz.

R.NO	Tarih Date	Düzenleyen Regulated by	Açıklamalar / Explanation	Onay Approved by

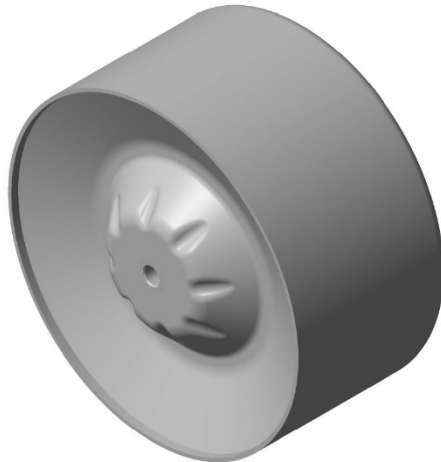
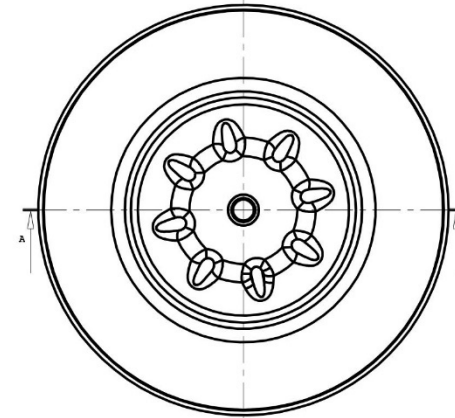
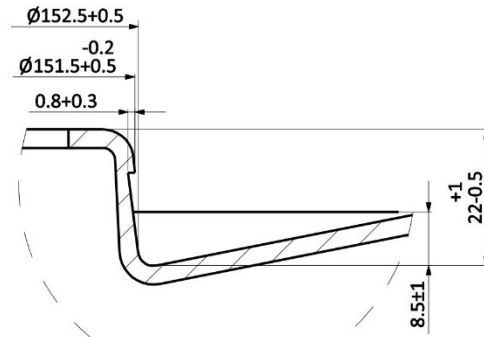
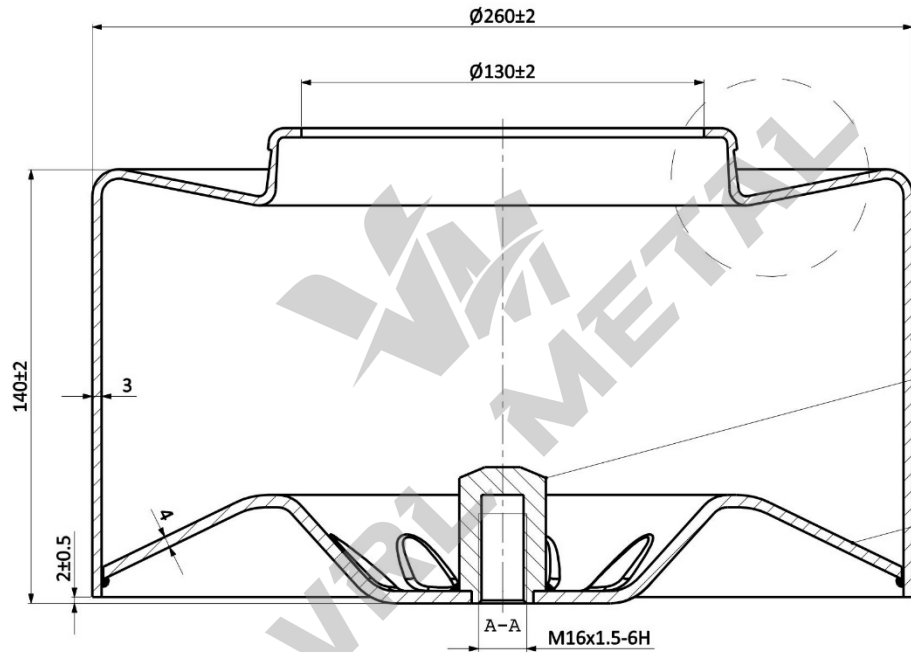

Sıra No Rank No	Parça Kodu Part Code	Parça Adı Part Name	Malzeme Material	Adet Pieces	Açıklama Explanation
3	36052	M16x1.5 Kör Civata	9 S Mn 28 K	1	
2	17562	Alt Taban Sacı	6224 A-1 Kalite	1	
1	12557	Piston Mantosu	6224 A-1 Kalite	1	

Kaplama ve Boya sonrasında diğ. genelde kalınlar izlenir veya parça ile temizleriz. VİNCİS kullanılır. TUZ TESTİ: 400 H (min)		Çizen Drawn by	Kontrol Checked by	Tarih Date	 VRL METAL GENEL TOLERANSLAR General Tolerances ISO 2768-1c
* Boya ve Kaplama ile ilgili detay Boya: RAL 9005 S/P / Yürümlük Top Boya 80-120 H / Kaplama: Fe/Zn (Cr+3) Kaplama 8-30 µ		ÖZAN VAROL	ÜMİT RAZI	09.03.2023	
ÖLÇEK SCALE	MALZEME MATERIAL	PARÇA ADI / PRODUCT NAME		ÜRÜN KODU / PRODUCT CODE	
		PS2199 - 4186 PİSTONU		PS2199	
Resim Üzerinden Ölçü Alınmaz. VRL METAL TİC.LTD.ŞTİ' ye aittir. Bu doküman üzerindeki tüm haklar VRL METAL TİC.LTD.ŞTİ' ye aittir ve alt olup izinsiz kısmen veya tamamen kullanılamaz ve paylaşılamaz.					